

PROJETOS

Rubrica

EP
Engenharia e Projetos Ltda.
 Rua ... 211 ... CEP ...
 Contato: ...

Nome do Projeto	
Arquiteto	
Engenheiro	
Escala	
Outros	

Proj. 01/10

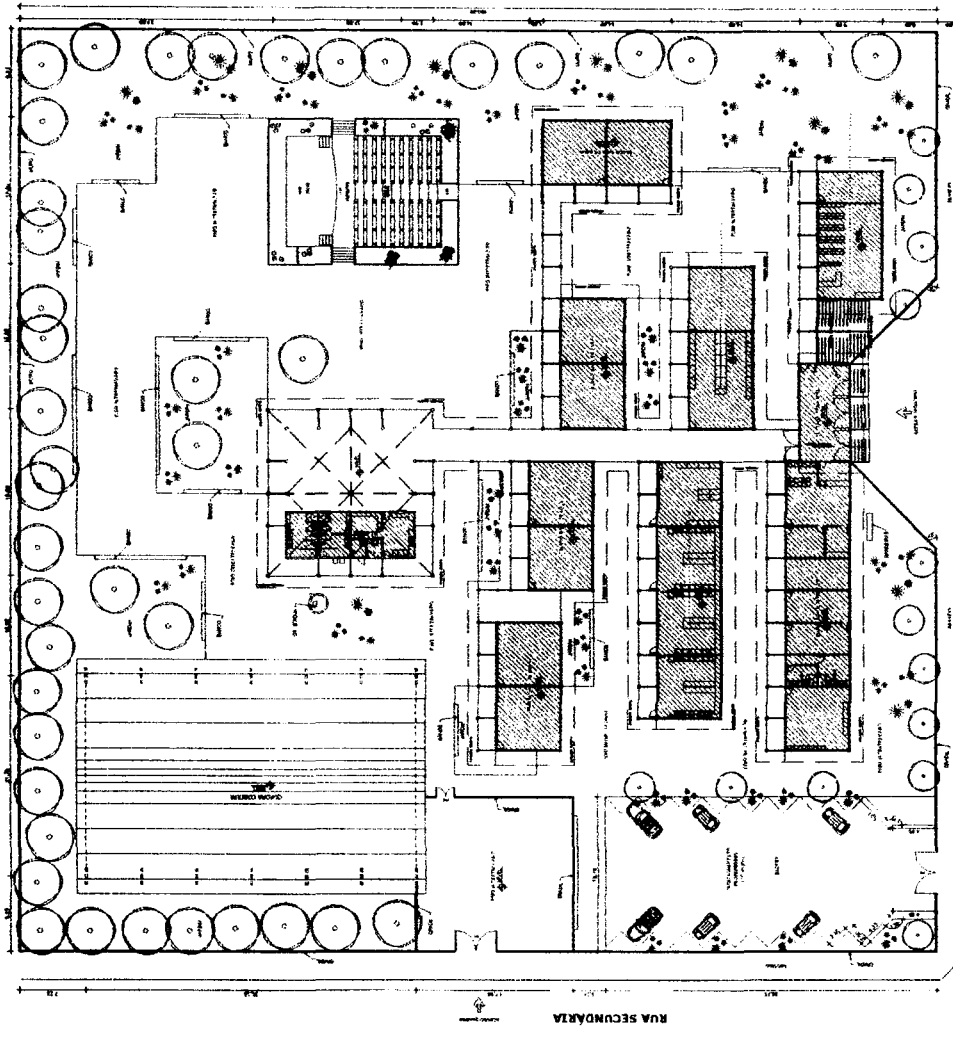

PLANTA DE IMPLANTACAO

RUA PRINCIPAL

RUA SECUNDARIA

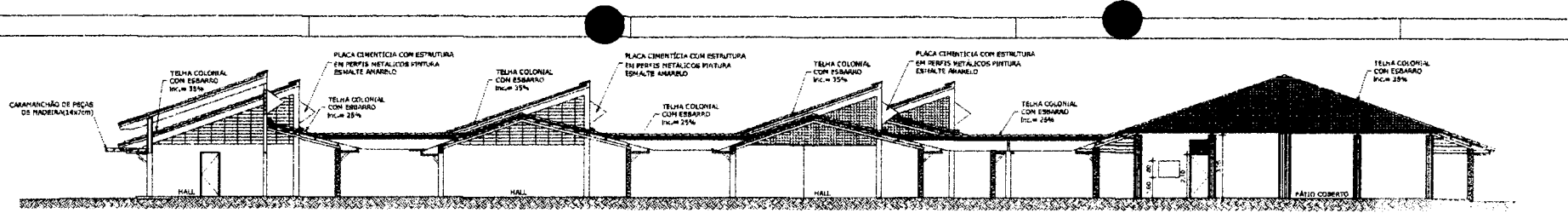

CORTE AA
ESCALA 1:1000

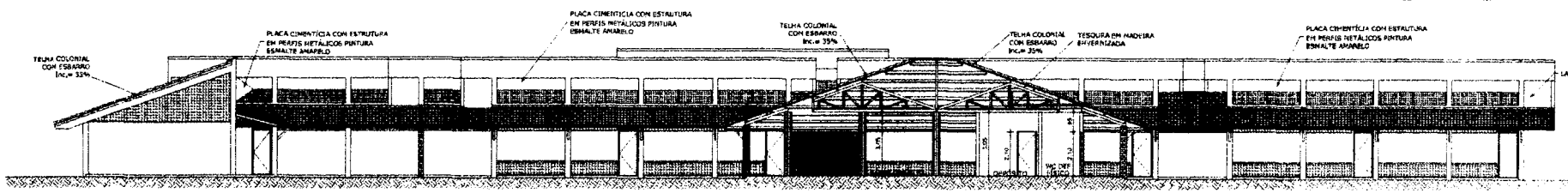

CORTE BB
ESCALA 1:1000

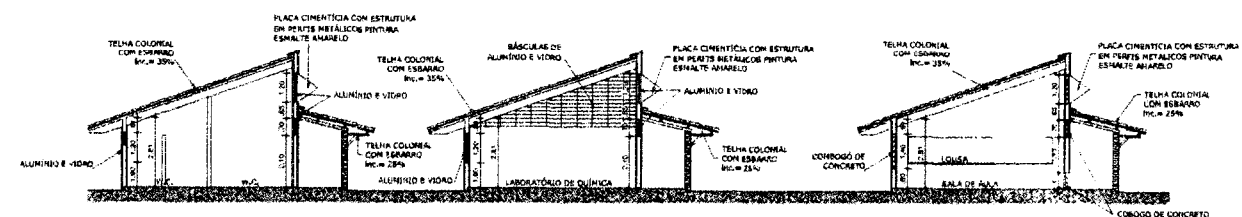

CORTE CC
ESCALA 1:1000

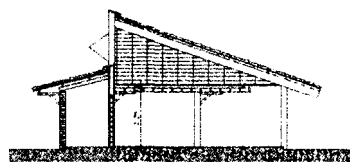

CORTE FF
ESCALA 1:1000

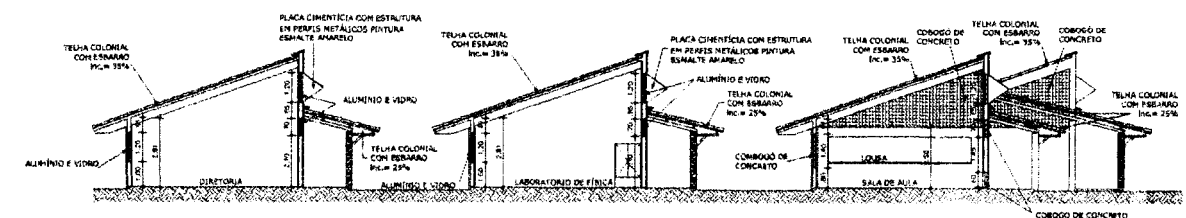

CORTE DD
ESCALA 1:1000

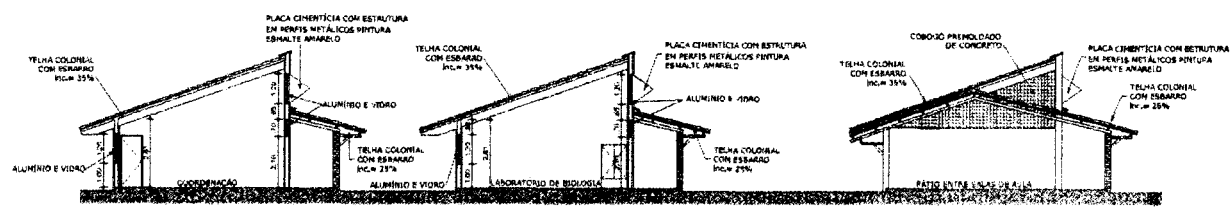

CORTE EE
ESCALA 1:1000

KBC
 RUA VILHIELMA - 111 - R. JARDIM P. 1 - H. 1
 ENSELA ALTO - MURICIELLO - 13.117-110
 FONE: (11) 4064-1111
 TEL: (11) 4064-1111 - FAX: (11) 4064-1111

Engenharia e Projetos Ltda.
 Rua Barros - nº 425, Parque Montebelo, CEP: 06071-700
 FORTALEZA - CE - FONE/FAX: (85) 3825-8515
 CNPJ: 12.843.066/0001-04 - E-MAIL: epc@kbc.com.br

Projeto: **ESCOLA DE ENSINO MÉDIO - PADRÃO 08 SALAS**

Autor:

Área Técnica:

ARQUITETURA

Projeto: **PROJETO EXECUTIVO**

Descrição	Escala
CORTE AA	1/1000
CORTE BB	1/1000
CORTE CC	1/1000
CORTE DD	1/1000
CORTE EE	1/1000

COMISSÃO DE LICITAÇÃO
 FÍS. 278
 R. P. R. R. R.
 R. P. R. R. R.

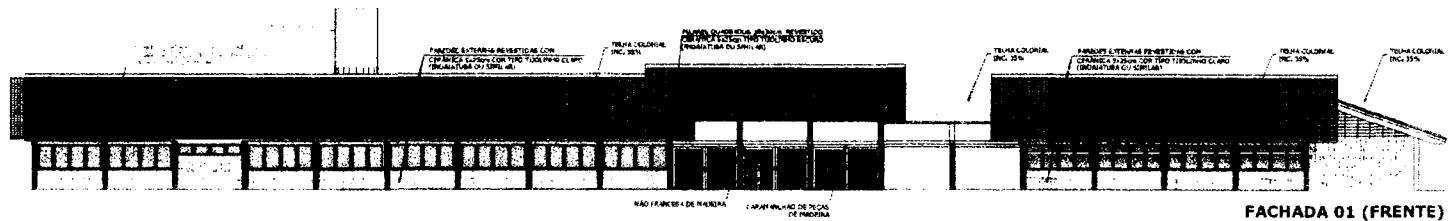

FACHADA 01 (FRENTE)

ESCALA 1:100

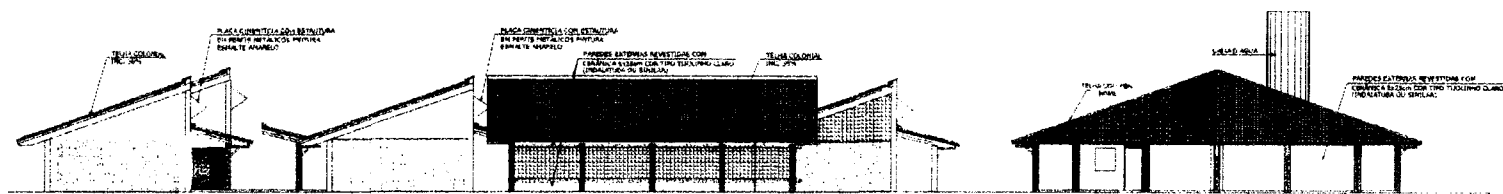

FACHADA 02 (LATERAL)

ESCALA 1:100

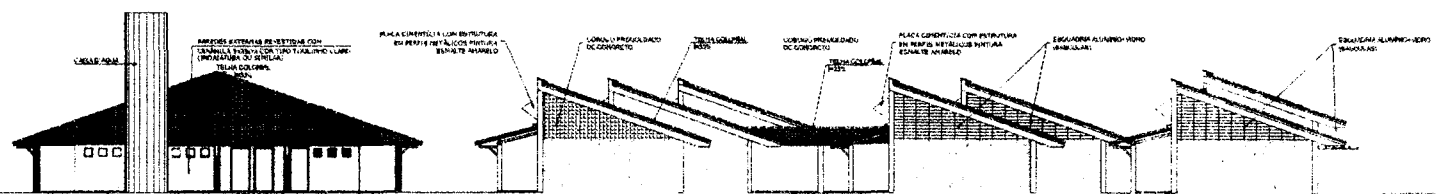

FACHADA 03 (LATERAL)

ESCALA 1:100



FACHADA 04 (FUNDOS)

ESCALA 1:100

KBC ENGENHARIA CIVIL E ARQUITETURA
 INSTALACOES E MANUTENCAO DE REDES
 DE ENFERMAGEM E TUBACOES
 13.131.000/0001-00

Eugenharía e Projetos Ltda.
 Rua Maravilha nº 624, Parque Maravilha, CEP: 64621-100
 Fortaleza - CE, Fone/Fax: (84) 3625.8615
 CNPJ: 14.943.968/0001-00 / EMAIL: kbc@kbceng.com

Projeto: ESCOLA DE ENSINO MÉDIO - PADRÃO DE SALAS

Auto: _____

Projeto: _____

Arquitetura

Projeto e Executivo

Descrição	Quantidade	Valor
FACHADA 01 (FRENTE)	1/200	
FACHADA 02 (LATERAL)	1/200	
FACHADA 03 (LATERAL)	1/200	
FACHADA 04 (FUNDOS)	1/200	
FACHADA 05 (LATERAL)	1/200	

COMISSÃO DE LICITAÇÃO
 FÍSICA 219
 RUIRICA

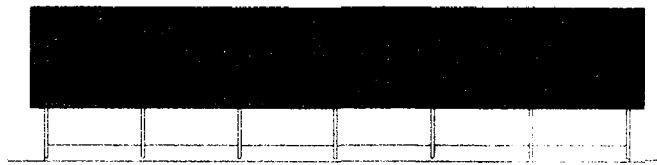

FACHADA NORTE
1:100

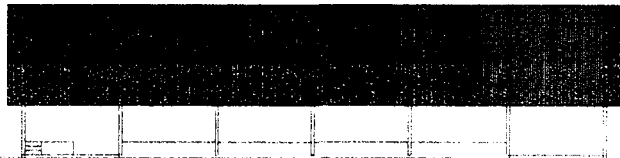

FACHADA SUL
1:100

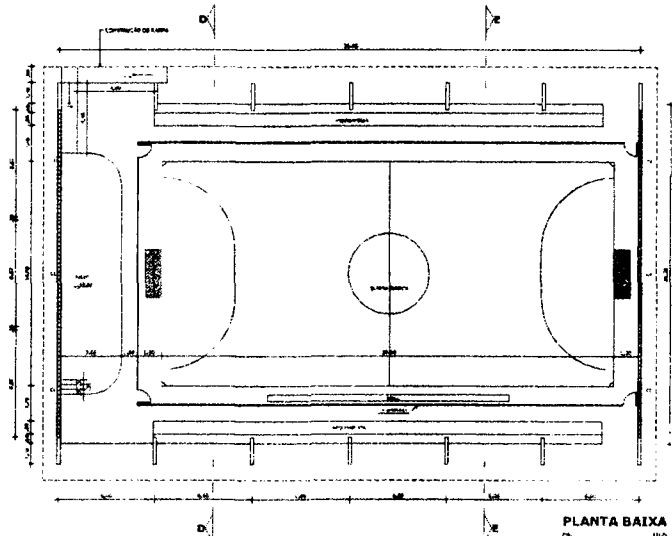

PLANTA BAIXA
1:100

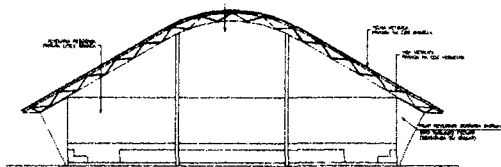

FACHADA OESTE
1:100

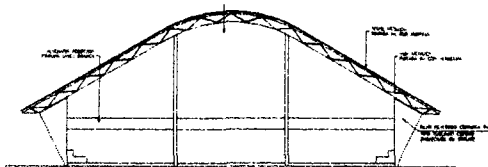

FACHADA LESTE
1:100

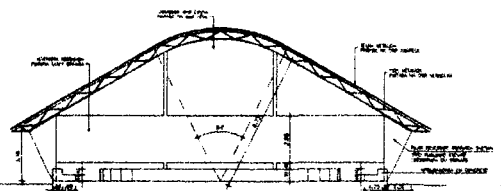

CORTE DD
1:100

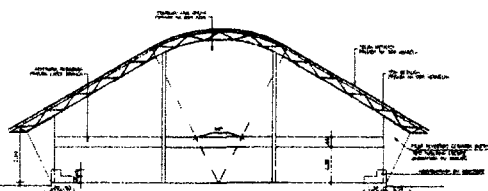

CORTE EE
1:100

ANEXO	
CONTINUA	101/102
CONDIÇÃO	101/102

KPC ANÁLISE, PROJETO E EXECUÇÃO
 DE OBRAS DE REFORMA E CONSERVAÇÃO
 DE OBRAS DE REFORMA E CONSERVAÇÃO
 DE OBRAS DE REFORMA E CONSERVAÇÃO
 DE OBRAS DE REFORMA E CONSERVAÇÃO

Engenharia e Projetos Ltda.

Rua Barão, nº 1475 - Parque Barão - CEP: 06617-700
 Fone/Fax: (11) 5081-1475 / (11) 5081-1476
 CNPJ: 12.843.968/0001-66 / E-MAIL: kpc@kpc.com.br

Projeto: ESCOLA DE ENSINO MÉDIO - QUADRA COBERTA

Auto:

ÁREA TÉCNICA

ARQUITETURA

ETAPA: PROJETO EXECUTIVO

Descrição:

QUADRA COBERTA

COPAS D 2 x 1,1

LEVANTAMENTO, ELAB. LEV. E DES. 17/10

08/10

COMISSÃO DE LICITAÇÃO
 FLS 280
 Autógrafa

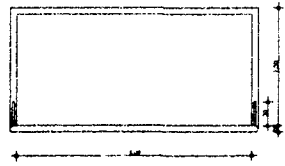

PLANTA BAIXA
BALISA DE FUTEBOL DE SALÃO
ESCALA 1:25

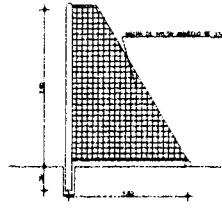

VISTA LATERAL
BALISA DE FUTEBOL DE SALÃO
ESCALA 1:25

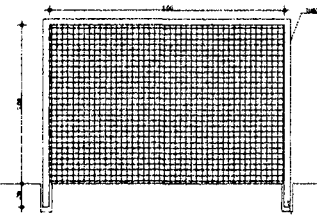

VISTA
BALISA DE FUTEBOL DE SALÃO
ESCALA 1:25

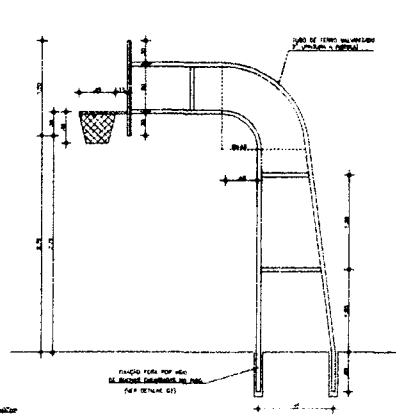

VISTA LATERAL
TABELA DE BASQUETEBOL
ESCALA 1:25

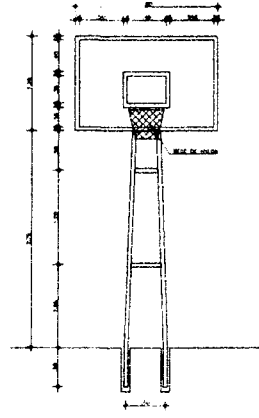

VISTA FRONTAL
TABELA DE BASQUETEBOL
ESCALA 1:25

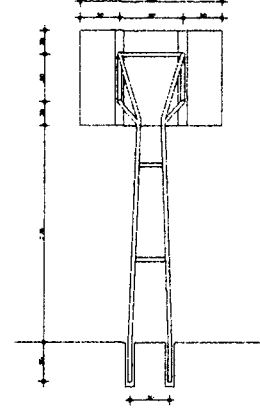

VISTA POSTERIOR
TABELA DE BASQUETEBOL
ESCALA 1:25

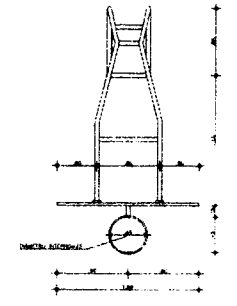

VISTA SUPERIOR
TABELA DE BASQUETEBOL
ESCALA 1:25

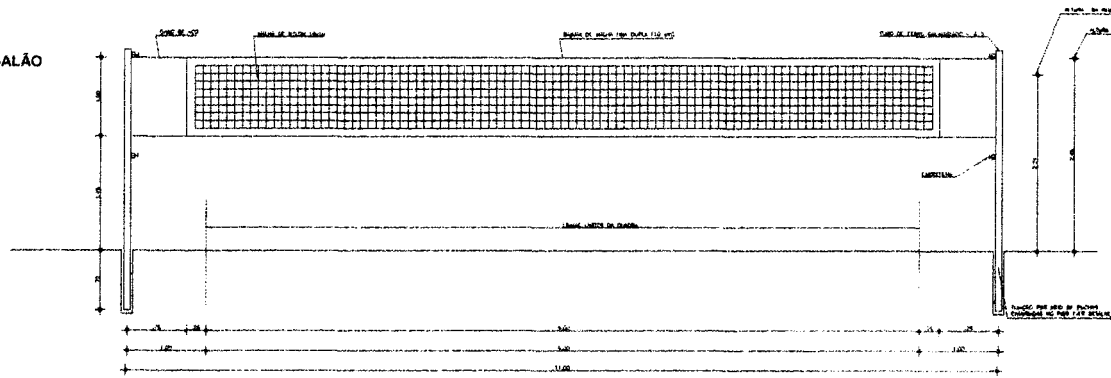

VISTA
REDE DE VOLEIBOL
ESCALA 1:25

KBC ENGENHARIA E PROJETOS LTDA.
Engenharia e Projetos Ltda.
Rua Marinho, nº 845, Parque Marinho, CEP: 08621-100
FARMACIA - CE - Fone/Fax: (051) 3025-6495
CNPJ: 12.943.888/0001-40 (E-MAIL: kbc@projeto.com.br)

Projeto: ESCOLA DE ENSINO MÉDIO - QUADRA COBERTA

Auto:

Projeto	Arquitetura
Execução	Projeto Executivo
Supervisão	Engenharia
Assistência	Engenharia
Elaboração	Engenharia
Revisão	Engenharia
Finalização	Engenharia

COMISSÃO DE LICITAÇÃO
FIS. 281
Rubrica

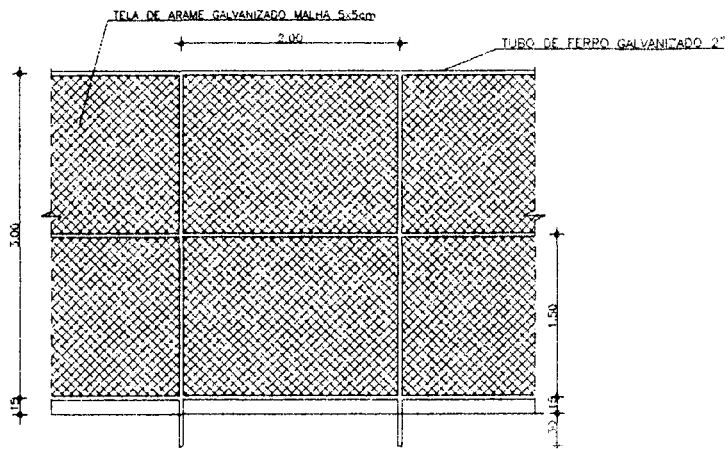

VISTA ALAMBRADO (FUNDOS)
ESCALA 1:25

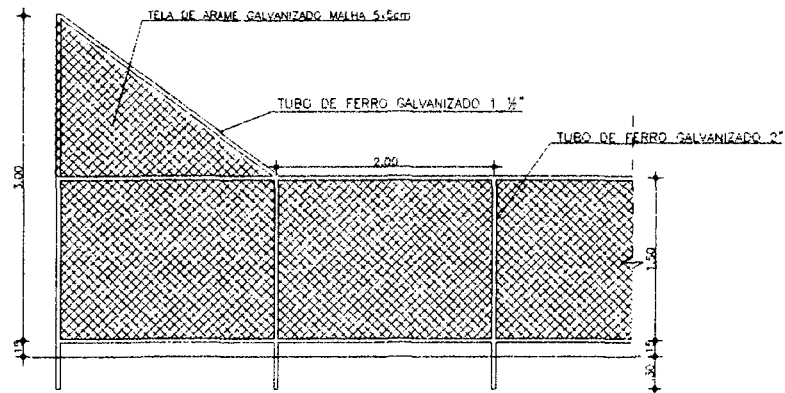

VISTA ALAMBRADO (LATERAL)
ESCALA 1:25

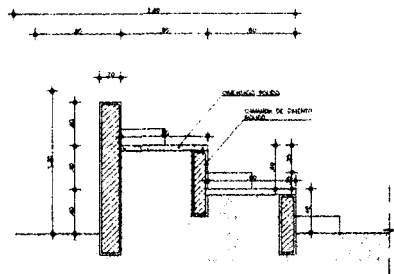

DETALHE ARQUIBANCADA
ESCALA 1:20

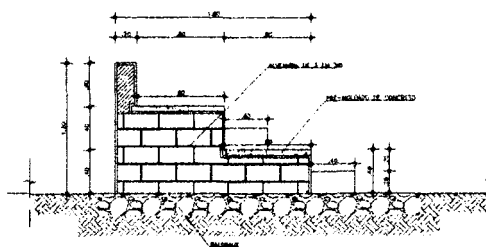

DETALHE ARQUIBANCADA
ESCALA 1:20

KPC ENGENHARIA, ARQUITETURA E PROJETOS LTDA.
 INSTALACOES, MANUTENCOES E REPAROS EM ELETRICIDADE E TELEFONIA
 Rua Barão, nº 425 - Parque Shopping, CEP: 06021-700
 Votuporã - CE - Fone: (85) 3435-8515
 CEP 2: 12.943.888/0001-04 / EMAIL: kpc@kpceng.com

Projeto: ESCOLA DE ENSINO MÉDIO - QUADRA COBERTA

Arquiteto:

Arquiteto: ARQUITETURA

Tipo: PROJETO EXECUTIVO

Descrição	Título
QUADRA COBERTA	
CORTES 02 - F.F.	1/25
FACHADA NORTE - SUL, LESTE - OESTE	1/25

COMISSÃO DE LICITAÇÃO
 28.02.17
 Rubrica