

PROPOSTA DE PREÇOS

A  
PREGOEIRA  
PREFEITURA MUNICIPAL DE FORTIM/CE.  
PROCESSO Nº 0702.01/2019/PP/SRP- PREGÃO Nº 1102.01.2019/PP/SRP  
MODALIDADE: PREGÃO PRESENCIAL  
DATA DE ABERTURA: 25 / 02 /2019.  
HORÁRIO DE ABERTURA: 08 h 30 min.  
REF.: PROPOSTA DE PREÇOS.

OBJETO: REGISTRO DE PREÇOS PARA EVENTUAL CONTRATAÇÃO DE INFRA ESTRUTURA, INCLUINDO EQUIPAMENTOS E SERVIÇOS COMPREENDENDO: PALCO, SOM, ILUMINAÇÃO, CAMARIM, ARQUIBANCADAS; PAINEL DE LED, ANEIS QUÍMICOS PORTÁTEIS, ATRAÇÕES MUSICAIS, SHOWS PIROTÉCNICOS BEM COMO SERVIÇOS DE PRODUÇÃO, ORGANIZAÇÃO, ORNAMENTAÇÃO E DECORAÇÃO PARA REALIZAÇÃO DE EVENTOS NO MUNICÍPIO DE FORTIM - CE.

Através do presente, declaramos inteira submissão aos ditames da Lei no 8.666/93, suas posteriores alterações e as cláusulas e condições previstas no Pregão Presencial acima mencionado.

LOTE 4- SONORIZAÇÃO E ILUMINAÇÃO

ITEM	ESPECIFICAÇÕES	UNID.	QUANT.	VALOR R\$	
				UNITARIO	TOTAL
1	SONORIZAÇÃO DE GRANDE PORTE TIPO 01 - PARA ATRAÇÃO NACIONAL DE MAIOR PORTE - LOCAÇÃO DE SISTEMA DE SOM DE GRANDE PORTE COM 1 MESA DE SOM DIGITAL DE MÍNIMO 56 CANAIS, 24 CAIXAS ACÚSTICAS SUBGRAVES, 24 CAIXAS ACÚSTICAS MÉDIO (TIPO UNE = 2X8), 04 AMPLIFICADORES 5000 RMS, 04 AMPLIFICADORES 3200 RMS, 04 AMPLIFICADORES 1200 RMS, 02 PROCESSADORES DE FREQUÊNCIA, 02 TORRES DE 08 METROS (CADA) PARA SISTEMA LINE, 02 TALHAS 1.5 TON. DE 07 METROS (CADA) PARA SISTEMA FLY, 01 CABO DE 70 M COM 48 VIAS DE CANAIS (INPUT), 01 MAIN POWER 10.000 WATTS PARA 110 V, 02 SIDER. DUPLO ESTÉREO, 01 MESA PM 5B, 5L5, DIG OU SIMILAR (56 CANAIS), 01 PROCESSADOR DE FREQUÊNCIA, MÍNIMO DE 04 MONITORES 800 WATTS PASSIVO, 02 MONITORES 1000 WATTS, 06 CANAIS DE EAR FONE COM 06 FONES PORTA PRO, 01 CUBO DE GUITARRA DE 200W , 01 CABEÇOTE PARA CONTRABAIXO DE 2000W , 02 MICROFONES SEM FIO, 01 KIT MICROFONE PARA BATERIA TIPO SUPER LUX (09 MICROFONES), 01 KIT MICROFONE PARA SOPRO (03 MICROFONES), 22 MICROFONES, 02 MONITORES DE COMUNICAÇÃO P.A / MONITOR, 02 AMPLIFICADORES 4000 RMS, 04 AMPLIFICADORES 3200 RMS, 02 AMPLIFICADORES 1200 RMS, 12 PEDESTAIS, 08 DIRECT	DIÁRIA	22	6.000,00 (seis mil reais)	132.000,00 (cento e trinta e dois mil reais)

	BOX ATIVO, 10 GARRAS LP, 01 BATERIA CORPO. SISTEMA DE AC COMPATÍVEL COM EQUIPAMENTO SOLICITADO COM PROTEÇÃO EMBORRACHADO, COM TENSÃO DE 220 E 110V, ATERRAMENTO COM VARA DE COBRE DE 1,5 METROS				
2	SONORIZAÇÃO DE MEDIO PORTE: LOCAÇÃO DE SISTEMA DE SOM DE MEDIO PORTE COM 1 MESA DE SOM DIGITAL DE MÍNIMO 24 CANAIS, 8 CAIXAS ACÚSTICAS SUBGRAVES, 8 CAIXAS ACÚSTICAS MÉDIO (TIPO LINE = 2X4), 02 AMPLIFICADORES 5000 RMS, 02 AMPLIFICADORES 3200 RMS, 02 AMPLIFICADORES 1200 RMS, 02 PROCESSADORES DE FREQUÊNCIA, 02 TORRES DE 05 METROS (CADA) PARA SISTEMA FLY, 02 TALHAS 1.5 TON. DE 04 METROS (CADA) PARA SISTEMA FLY, 01 CABO DE 70 M COM 28 VIAS DE CANAIS (INPUT), 01 MAIN POWER 10.000 WATTS PARA 110 V, 01 SIDER ESTÉREO, 01 CONSOLE DIGITAL MÍNIMO DE 32 CANAIS, 01 PROCESSADOR DE FREQUÊNCIA, MÍNIMO DE 02 MONITORES 800 WATTS PASSIVO, 02 MONITORES 1000 WATTS, 06 CANAIS DE EAR FONE COM 06 FONES PORTA PRO, 01 CUBO DE GUITARRA DE 200W , 01 CABEÇOTE PARA CONTRABAIXO DE 2000W , 02 MICROFONES SEM FIO, 01 KIT MICROFONE PARA BATERIA TIPO SUPER LUX (09 MICROFONES), 01 KIT MICROFONE PARA SOPRO (03 MICROFONES ), 16 MICROFONES, 6 MICROFONES DE LAPELA, 4 MICROFONES DE CAPTAÇÃO PRECISA, 02 MONITORES DE COMUNICAÇÃO P.A / MONITOR, 01 AMPLIFICADORES 4000 RMS, 02 AMPLIFICADORES 3200 RMS, 01 AMPLIFICADORES 1200 RMS, 12 PEDESTAIS, 08 DIRECT BOX ATIVO, 01 BATERIA CORPO. SISTEMA DE AC COMPATÍVEL COM EQUIPAMENTO SOLICITADO COM PROTEÇÃO EMBORRACHADO, COM TENSÃO DE 220 E 110V, ATERRAMENTO COM VARA DE COBRE DE 1,5 METROS	DIÁRIA	28	3.000,00 (três mil reais)	84.000,00 (oitenta e quatro mil reais)
3	PAINEL DE LED: LOCAÇÃO COM MONTAGEM E DESMONTAGEM DE PAINEL DE LED EM ALTA DEFINIÇÃO (MÍNIMO 37MM), IN DOOR, PARA COMPOSIÇÃO DE CENÁRIO COM SOFTWARE DE APLICAÇÃO DE IMAGEM, COM 32M2, DIVIDIDO OU AGRUPADO EM PAINÉIS 1,0M X 1,0M CADA INCLUINDO TODO MATERIAL, ACESSÓRIOS, PESSOAL TÉCNICO, ESTRUTURA DE SUSTENTAÇÃO, HOSPEDAGEM E ALIMENTAÇÃO DA EQUIPE	DIÁRIA	20	2.500,00 (dois mil e quinhentos reais)	50.000,00 (cinquenta mil reais)
4	PAINEL DE LED: LOCAÇÃO COM MONTAGEM E DESMONTAGEM DE PAINEL DE LED EM ALTA DEFINIÇÃO (MÍNIMO 37MM), IN DOOR, PARA COMPOSIÇÃO DE CENÁRIO COM SOFTWARE DE APLICAÇÃO DE IMAGEM, COM 9M2, DIVIDIDO OU AGRUPADO EM PAINÉIS 1,0M X 1,0M CADA INCLUINDO TODO MATERIAL, ACESSÓRIOS, PESSOAL TÉCNICO, ESTRUTURA DE SUSTENTAÇÃO, HOSPEDAGEM E ALIMENTAÇÃO DA EQUIPE	DIÁRIA	16	2.000,00 (dois mil reais)	32.000,00 (trinta e dois mil reais)

5	SERVIÇO DE LOCAÇÃO DE SISTEMA DE ILUMINAÇÃO DE GRANDE PORTE: 01 MESA CONTROLADORA COMPUTADORIZADA COM: 2048 CANAIS FORNECIDOS EM 04 CONECTORES DMX SEPARADOS, 450 PROGRAMAS, BIBLIOTECA COM 600 APARELHOS DE DIVERSAS MARCAS, SOFTWARE INTERNO COM MUITOS ACRÉSCIMOS DE INFORMAÇÕES; 20 REFLETORES PAR LED, 1 2 MOVES, 6 RIBALTAS, 4 ATÔMICA, 2 MINIGRUT COM 8 LAMPADAS, 01 CANHÃO SEGUIDOR; 02 MÁQUINAS DE FUMAÇA; 03 RACKS COM NO MÍNIMO 1 2 CANAIS CADA; CABOS E CONEXÕES; 06 REFLETORES ELIPSOIDAL 1000 WATTS, CONFORME DESCRITO ABAIXO: O VALOR UNITÁRIO É REFERENTE Á LOCAÇÃO, MONTAGEM, DESMONTAGEM E OPERAÇÃO DOS EQUIPAMENTOS. AS DESPESAS DE HOSPEDAGEM E ALIMENTAÇÃO DE TODA EQUIPE, SERÁ POR CONTA DA CONTRATADA.	DIÁRIA	20	3.500,00 (três mil e quinhentos reais)	70.000,00 (setenta mil reais)
6	SERVIÇO DE LOCAÇÃO DE 01 (UM) SISTEMA DE ILUMINAÇÃO DE FECHADO (LÂMPADAS - PAR LED; 01 MESA/ COM NO MÍNIMO 36 CANAIS; 6 MONITORES; 2 MINIGRUT; 01 RACK COM NO MÍNIMO 06 CANAIS; CABOS E CONEXÕES; 01 MÁQUINA DE FUMAÇA 01 OPERADOR TÉCNICO. O VALOR UNITÁRIO É REFERENTE Á LOCAÇÃO, MONTAGEM, DESMONTAGEM E OPERAÇÃO DOS EQUIPAMENTOS. AS DESPESAS DE HOSPEDAGEM E ALIMENTAÇÃO DE TODA EQUIPE, SERÁ POR CONTA DA CONTRATADA	DIÁRIA	16	2.000,00 (dois mil reais)	32.000,00 (trinta e dois mil reais)
<b>VALOR TOTAL DO LOTE R\$: 400.000,00 (quatrocentos mil reais)</b>					

LOTE 5- ATRAÇÕES MUSICAIS, CULTURAIS E ARTÍSTICAS					
ITEM	ESPECIFICAÇÕES	UNID.	QUANT.	VALOR R\$	
				UNITARIO	TOTAL
1	CONTRATAÇÃO DE ATRAÇÕES MUSICAIS (ARTISTA/BANDA) DE RENOME REGIONAL MÉDIO PORTE COM RECONHECIMENTO DE PÚBLICO: ESTILO MUSICAL DIVERSIFICADO E REPERTÓRIO DE ACORDO COM O EVENTO, PARA REALIZAÇÃO DE SHOW COM DURAÇÃO MÍNIMA DE 2 (DUAS) HORAS CADA; INCLUINDO AS DESPESAS DE TODA A EQUIPE COM ALIMENTAÇÃO, HOSPEDAGEM, TRANSPORTE, TRANSLADO E CAMARIM	CACHÊ	21	15.000,00 (quinze mil reais)	315.000,00 (trezentos e quinze mil reais)
2	CONTRATAÇÃO BANDAS DE PEQUENO PORTE: ESTILO MUSICAL E REPERTÓRIO ESTILO MUSICAL DIVERSIFICADO E REPERTÓRIO DE ACORDO COM O EVENTO, PARA REALIZAÇÃO DE SHOW COM DURAÇÃO MÍNIMA DE 2(DUAS) HORAS CADA; NO PERÍODO NOTURNO, INCLUINDO AS DESPESAS DE TODA A EQUIPE COM ALIMENTAÇÃO, HOSPEDAGEM, TRANSPORTE, TRANSLADO E CAMARIM.	CACHÊ	65	5.000,00 (cinco mil reais)	325.000,00 (trezentos e vinte e cinco mil reais)

3	CONTRATAÇÃO DE D.J E MUSICA ELETRÔNICA. INCLUINDO AS DESPESAS DE TODA A EQUIPE COM ALIMENTAÇÃO, HOSPEDAGEM, TRANSPORTE, TRANSLADO	CACHÊ	24	1.200,00 (um mil e duzentos reais)	28.800,00 (vinte e oito mil e oitocentos reais)
4	CONTRATAÇÃO DE BANDA CULTURAL DE ALIMENTAÇÃO, HOSPEDAGEM, TRANSPORTE	CACHÊ	12	4.000,00 (quatro mil reais)	48.000,00 (quarenta e oito mil reais)
5	CONTRATAÇÃO DE ESPETÁCULO ARTÍSTICO VOLANTE CARNAVALESKO COM REALEZA CARNAVALESKA (REI E RAINHA DO CARNAVAL), PERSONAGENS CARNAVALESKOS, PORTA ESTANDARTE E 12 BONECOS GIGANTES INCLUINDO PRODUÇÃO ARTÍSTICA, CABELO, MAQUIAGEM, MANIPULADORES DE BONECOS MAQUIAGEM COM ALIMENTAÇÃO, HOSPEDAGEM, TRANSPORTE	CACHÊ	06	5.000,00 (cinco mil reais)	30.000,00 (trinta mil reais)
5	CONTRATAÇÃO DE ESPETÁCULO DE PAIXAO DE CRISTO COM 20 ATORES E 6 MÚSICOS INCLUINDO PRODUÇÃO ARTÍSTICA, CENOGRAFIA, MAQUIAGEM, ALIMENTAÇÃO, HOSPEDAGEM E TRANSPORTE	CACHÊ	04	10.000,00 (dez mil reais)	40.000,00 (quarenta mil reais)
7	CONTRATAÇÃO DE ESPETÁCULO INFANTIL COM 10 PERSONAGENS, 6 MÚSICOS, 3 PALHAÇOS, 1 MÁGICO, INCLUINDO PRODUÇÃO ARTÍSTICA, CENOGRAFIA, MAQUIAGEM, ALIMENTAÇÃO, HOSPEDAGEM E TRANSPORTE	CACHÊ	02	2.000,00 (dois mil reais)	4.000,00 (quatro mil reais)
8	CONTRATAÇÃO DE ESPETÁCULO DE CULTURA POPULAR INCLUINDO GRUPO DE CACHE BUMBA MEU BOI COM 30 COMPONENTES + 10 MÚSICOS, 10 ATORES, 10 BAILARINOS, INCLUINDO PRODUÇÃO ARTÍSTICA, CENOGRAFIA, MAQUIAGEM, ALIMENTAÇÃO, HOSPEDAGEM E TRANSPORTE	CACHÊ	02	2.000,00 (dois mil reais)	4.000,00 (quatro mil reais)
9	CONTRATAÇÃO DE ESPETÁCULO ARTÍSTICO-CULTURAL MULTILINGUAGENS COM TEMÁTICA NATALINA CONTENDO CORAL, QUARTETO VOCAL À CAPELA, ORQUESTRA + 10 ATORES, 10 MÚSICOS, PRESÉPIO VIVO COM 8 PERSONAGENS, PAPAÍ NOEL, INCLUINDO PRODUÇÃO ARTÍSTICA, CENOGRAFIA, MAQUIAGEM, ALIMENTAÇÃO, HOSPEDAGEM E TRANSPORTE	CACHÊ	02	4.000,00 (quatro mil reais)	8.000,00 (oito mil reais)
10	CONTRATAÇÃO DE ESPETÁCULO ARTÍSTICO COM TEMATICA CULTURAL COM 10 MODELOS (5 FEMININOS E 5 MASCULINOS), INCLUINDO PRODUÇÃO ARTÍSTICA, CABELO, MAQUIAGEM, CENOGRAFIA, ALIMENTAÇÃO, HOSPEDAGEM E TRANSPORTE	CACHÊ	02	3.000,00 (três mil reais)	6.000,00 (seis mil reais)
<b>VALOR TOTAL DO LOTE R\$: 808.800,00 (oitocentos e oito mil e oitocentos reais)</b>					

**VALOR TOTAL DA PROPOSTA R\$: 1.208,800,00 (um milhão duzentos e oito mil e oitocentos reais)**

<b>RAZÃO SOCIAL: VENENO EVENTOS LOCAÇÕES E SERVIÇOS EIRELI</b>	
<b>CNPJ Nº: 17.460.846/0001-07</b>	
<b>ENDEREÇO: Rua José Quariguazil Nº 546, Tamatanduba, Cascavel/CE. CEP: 62850-000</b>	
<b>Inscrição Municipal: 42003074</b>	
<b>DADOS BANCARIOS: CAIXA ECONOMICA FEDERAL; Agencia Nº: 1958-003, Conta Corrente Nº 1820-8</b>	
<b>e-mail: <a href="mailto:veneno.eventos@hotmail.com">veneno.eventos@hotmail.com</a></b>	
<b>Fone: (85) 9-9972 0001</b>	
<b>DADOS DO RESPONSÁVEL PARA ASSINATURA DE CONTRATO:</b>	
<b>NOME: EDUARDO FLORENTINO RIBEIRO</b>	
<b>RG nº: 97002116840/SSPDS</b>	<b>CPF nº: 054.414.983-15</b>
<b>CARGO/FUNÇÃO:</b>	<b>Fone: (85) 9-9972 0001</b>

1. Valor Global da Proposta: R\$
2. FORMA DE PRESTAÇÃO DE SERVIÇO: Parcelada, conforme solicitações.
3. Pagamento: até 30 (trinta) dias após SERVIÇOS prestado e emissão de Nota Fiscal.
4. Validade da proposta: 60 (sessenta) dias.
5. Todas as despesas, inclusive fretes, impostos etc., estão inclusos no preço.

6. A empresa, **VENENO EVENTOS LOCAÇÕES E SERVIÇOS EIRELI**, com sede na cidade de Cascavel, Estado do Ceará, à Rua José Quariguazil, nº 546, CEP 62850-000, inscrita no CNPJ sob o nº **17.460.846/0001-07**, Declara que tem o pleno conhecimento, aceitação e cumprirá todas as obrigações contidas no anexo I - Termo de Referência deste edital.

Declaramos ainda que nos valores apresentados acima, estão inclusos todos os tributos, encargos trabalhistas, previdenciários, fiscais e comerciais, taxas, fretes, seguros, deslocamentos de pessoal, custos e demais despesas que possam incidir sobre os SERVIÇOS licitados, inclusive a margem de lucro.

*MOURA*

Cascavel/CE, 22 de Fevereiro de 2019.

*Brenda Caroline Xavier da Silva*  
**VENENO EVENTOS LOCAÇÕES E SERVIÇOS EIRELI**  
**CNPJ nº 17.460.846/0001-07**  
**BRENDA CAROLINE XAVIER DA SILVA**  
**CPF nº 058.988.163-89**  
**Administrador-titular**

*U*  
*mmmd*  
*A*  
*SP*

Rua José Quariguazil, nº 546 - Tamatanduba  
C.N.P.J: 17.460.846/0001-07  
TEL: (85) 3334-1177 / 8518-8293 / 9659-7018 E-MAIL: veneno@veneno.com.br



Reconheço por SEMELHANÇA a(s) firma(s) de BRENDA CAROLINE XAVIER DA SILVA  
O referido é verdade. Dou fe.  
**22 FEB. 2019**  
Em test. *[assinatura]* da verdade. Cascavel - CE.  
Dinas Gomes de Lima  
Escrivente Autorizado na Forma do Art. 20º 1º da Lei 8935/94  
VÁLIDO SOMENTE COM SELO DE AUTENTICIDADE



A PREGOEIRA  
PREFEITURA MUNICIPAL DE FORTIM/CE.

PROCESSO Nº 1102.0.2019/PP/SRP  
MODALIDADE: PREGAO PRESENCIAL Nº 0701.01.2019/PP/SRP  
DATA DE ABERTURA: 25/02/2019  
HORÁRIO DE ABERTURA: 08h30min  
REF.: PROPOSTA DE PREÇOS.

OBJETO: REGISTRO DE PREÇOS PARA EVENTUAL CONTRATAÇÃO DE INFRA ESTRUTURA, INCLUINDO EQUIPAMENTOS E SERVIÇOS COMPREENDENDO: PALCO, SOM, ILUMINAÇÃO, CAMARIM, ARQUIBANCADAS; PAINEL DE LED, BANHEIROS QUÍMICOS PORTÁTEIS, ATRACÕES MUSICAIS, SHOWS PIROTECNICOS BEM COMO SERVIÇOS DE PRODUÇÃO, ORGANIZAÇÃO, ORNAMENTAÇÃO E DECORAÇÃO PARA REALIZAÇÃO DE EVENTOS NO MUNICÍPIO DE FORTIM - CE.

Através do presente, declaramos inteira submissão aos ditames da Lei no 8.666/93, suas posteriores alterações e as cláusulas e condições previstas no Pregão Presencial acima mencionado.

Item	Descrição	Unid	Quant	Valor Unitário	Valor Total
<b>Lote 1 - ESTRUTURAS</b>					
1	LOCACAO DE PALCO COMPLETO: MEDINDO 14,00M DE FRENTE (BOCA DO PALCO POR X 10,00M DE FUNDO, 2,2 M DE ALTURA DO CHAO PARA O PISO; 6,0M DE ALTURA DO PISO PARA O TETO, COM TORRES EM Q30 PARA SOM FLY DE 2M DE LARGURA E 2 AREAS DE BECK STED DE 4X8M CADA, CARPETADO, MONTADO EM ESTRUTURA Q30, COBERTA EM ARCO OU CHALE, COBERTO EM LONA TIPO NIGTH AND DAY ANTICHAMAS, 02 ESCADAS DE ACESSO COM CORRIMAO, ACABAMENTO LATERAIS E FUNDOS EM LONA, TIPO NIGTH AND DAY, ANTI-CHAMAS 2 EXTINTORES DE INCENDIO DE ACORDO COM AS EXIGENCIAS DO CORPO DE BOMBEIROS, FRENTE DO PALCO E AREA DE FECHAMENTO BEM ACABADAS. INCLUINDO TODO PESSOAL, TRANSPORTE, HOSPEDAGEM E ALIMENTACAO. O VALOR UNITARIO E REFERENTE A LOCACAO, MONTAGEM E DESMONTAGEM DOS EQUIPAMENTOS.	DIÁRIA	20	8.000,00(oi to mil reais)	160.000,00(C ento e sessenta mil reais)
2	LOCACAO DE PALCO COMPLETO MEDINDO: 10,00M DE FRENTE (BOCA DO PALCO), POR 8,00M DE FUNDO, 2,5M DE ALTURA DO PISO, 6,5M DE PE DIREITO. COBERTURA EM LONA CONSTITUIDA POR FIBRAS ACRILICAS PIGMENTADAS EM MASSA E ALTISSIMA RESISTENCIA AO SOL COM TORRES PARA SOM FLY DE 2M DE LARGURA E 2 AREAS DE BECK STED DE 4X4M, PISO EM ESTRUTURA METALICA REVESTIDO COM COMPENSADO DE 15MM, CARPETADO, ESCADA DE SAIDA LATERAL 2 EXTINTORES DE INCENDIO DE ACORDO COM AS EXIGENCIAS DO CORPO DE BOMBEIROS, FRENTE DE PALCO E AREA DE FECHAMENTO BEM ACABADOS . INCLUINDO TODO PESSOAL, TRANSPORTE, HOSPEDAGEM E ALIMENTACAO. O VALOR UNITARIO E REFERENTE A LOCACAO, MONTAGEM E DESMONTAGEM DOS EQUIPAMENTOS	DIÁRIA	16	5.800,00(ci nco mil e oitocentos reais)	92.800,00(no venta e dois mil e oitocentos reais)
3	LOCACAO DE ESTANDES PARA CAMARINS: TAMANHO DE 5M DE FRENTE POR 5M DE FUNDO, CLIMATIZADO, COM PORTA COM TRANCA, MONTADO EM PERFIL DE COLUNA, COM 2,20M DE ALTURA. PERFIL DE TRAVESSA EM ALUMINIO ANODIZADO CARPETE: COM 4,00M DE ESPESSURA, APLICADO SOBRE O PISO DO LOCAL COM FITA DUPLA FACE. DIVISORIAS: EM LAMINADOS TS	DIÁRIA	32	1.350,00(m il trezentos e cinquenta s reais)	43.200,00(Qu arenta e três mil e duzentos reais)

WONICLEY ALVES FERREIRA -ME - CNPJ 17.338.570/0001-99

Av. Prefeito Evandro Ayres de Moura, Nº 352 - Loja 01 - Bairro Mondubim - CEP 60.752-310 - Fortaleza-CE

	DUPLA FACE MEDINDO 2,20X0,98M ESTRUTURADOS COM PERFIS DE ALUMINIO ANODIZADO. ILUMINACAO: FEITA POR ARANDELAS ARTICULAVEIS COM LAMPADAS SOFT DE 100 WATTS, BANHEIRO E MOBILIA (SOFA, ESPELHO, 5 MESAS, 10 CADEIRAS E MICROONDAS)				
4	LOCACAO DE TENDA 5M X 5M: O VALOR UNITARIO E REFERENTE A LOCACAO, MONTAGEM E DESMONTAGEM DE UMA TENDA. AS DESPESAS DE HOSPEDAGEM E ALIMENTACAO DE TODA EQUIPE, SERA POR CONTA DA CONTRATADA.	DIÁRIA	50	410,00(quadrocentos e dez reais)	20.500,00(vinte mil e quinhentos reais)
5	SERVICO DE LOCACAO DE PORTICOS EM ESTRUTURA BOX TRUSS: PARA AS ENTRADAS DAS ARENAS MEDINDO 8M DE LARGURA X 4M DE ALTURA COM TOTAL DE 32M DE Q30, 1 LONA CENTRAL E 2 LONAS LATERAIS. O VALOR UNITARIO E REFERENTE A LOCACAO, MONTAGEM E DESMONTAGEM DOS EQUIPAMENTOS. AS DESPESAS DE HOSPEDAGEM E ALIMENTACAO DE TODA EQUIPE, SERA POR CONTA DA CONTRATADA	DIÁRIA	42	1.600,00(mil e seiscentos reais)	67.200,00(sessenta e sete mil e duzentos reais)
6	LOCACAO DE DISCIPLINADORES: MEDINDO 2,00 DE COMPRIMENTO X 1,00 M DE ALTURA. O VALOR UNITARIO E REFERENTE A LOCACAO, MONTAGEM E DESMONTAGEM DE DISCIPLINADORES. AS DESPESAS DE HOSPEDAGEM E ALIMENTACAO DE TODA EQUIPE, SERA POR CONTA DA CONTRATADA	DIÁRIA	3100	18,00(dezotois reais)	55.800,00(cinquenta e cinco mil e oitocentos reais)
7	LOCACAO DE TABLADO MEDINDO 8 METROS DE FRENTE X 5 METROS DE FUNDO, E 1,10 METROS DE ALTURA DO CHAO PARA O PISO, COM PISO DE TABUAS, ENCARPETADO NA COR PRETA, COM ESCADA LATERAL E ESTRUTURA DE GRID BOX STRUSS PARA O FUNDO MONTADO NO TAMANHO RETANGULAR DE 8M X 3M PARA FIXACAO DE LONA DECORATIVA.	DIÁRIA	22	1.290,00(mil duzentos e noventa reais)	28.380,00(vinte e oito mil trezentos e oitenta reais)
8	LOCACAO DE TABLADO MEDINDO 20 M DE FRENTE X 30 M DE FUNDO, E 10 CM DE ALTURA DO CHAO PARA O PISO, ENCARPETADO NA COR PRETA	DIÁRIA	04	5.000,00(cincomil reais)	20.000,00(vinte mil reais)
9	GRID:LOCACAO COM MONTAGEM E DESMONTAGEM DE ESTRUTURA DE GRID EM Q50 REGULAVEIS MEDINDO 100M NO TOTAL PARA SUSTENTACAO DE EQUIPAMENTOS DE ILUMINACAO E EFEITOS DIVERSOS, MONTADO EM CIMA DE CADA PALCO. EXTINTORES DE INCENDIO CONFORME EXIGENCIA DO CORPO DE BOMBEIROS. O VALOR UNITARIO E REFERENTE A LOCACAO, MONTAGEM E DESMONTAGEM DOS EQUIPAMENTOS. AS DESPESAS DE HOSPEDAGEM E ALIMENTACAO DE TODA EQUIPE, SERA POR CONTA DA CONTRATADA	METRO LINEAR	1600	40,00(quarenta reais)	64.000,00(sessenta e quatro mil reais)
10	LOCACAO DE GRID BOX STRUSS DE ALUMINIO TRANCADO, COM ENCAIXES PARA PARAFUSOS COINCIDENTES NAS LATERAIS, PECAS MINIMAS DE 1 METRO (METRO LINEAR)	METRO LINEAR	5912	30,00(trinta reais)	177.360,00(cento e setenta e sete mil trezentos e sessenta reais)
11	LOCACAO DE BARRRICADA DE 1X1M EM ESTRUTURA DE ALUMINIO	DIÁRIA	40	35,00(trinta e cinco reais)	1.400,00(mil e quatrocentos reais)
12	ARQUIBANCADA 120 M - ARQUIBANCADA COM 07 (SETE) DEGRAUS, ESTRUTURA METALICA TUBULAR, MODULAVEL A CADA 2.2M, FUSOS DE NIVELAMENTO, ASSENTO EM MADEIRA COMPENSADO 20MM COM BORDAS METALICAS E ENCAIXE,	UNID	04	17.000,00(dezessete mil reais)	68.000,00(sessenta e oito mil reais)

	GUARDA CORPO E CORRIMAO METALICO, BARRAS DE CONTRAVENTAMENTO EM TODA ESTRUTURA E BASE EM CHAPA METALICA 0 = 1 / 4 INCLUINDO FECHAMENTO NO FUNDO E NAS LATERAIS.				
13	PRATICAVEL PANTOGRAFICO EEM ALUMINIO REGULAVEL, COM RODAS, MEDINDO CADA PECA 2MX1M. FECHAMENTO DE SAIA EM TECIDO E CARPETE NA PARTE PLANA	DIÁRIA	184	90,00(nove nta reais)	16.560,00(de zesseis mil quinhentos e sessenta reais)
	OBSERVACAO: TODOS OS ITENS DESTA LOTE INCLUI PESSOAL, TRANSPORTE, HOSPEDAGEM E ALIMENTACAO. NOS VALORES ESTAO INCLUSOS LOCACAO, MONTAGEM E DESMONTAGEM DOS EQUIPAMENTOS POR CONTA DA CONTRATADA				
	<b>Valor total do lote 1: R\$ 815.200,00(Oitocentos e quinze mil e duzentos reais)</b>				

Item	Descrição	Unid	Quant	Valor Unitário	Valor Total
<b>Lote 2 – GERADOR DE ENERGIA</b>					
1	LOCACAO DE GERADOR DE ENERGIA ELETRICA SILENCIADO, COM POTENCIA MINIMADA 180 KVA, CARGA DIARIA DE UTILIZACAO DE 12H POR DIA, ABASTECIDO, INSTALADO SOBRE SISTEMA MOVEL, ACOMPANHADO DE PROFISSIONAL TECNICO, EXTINTORES DE INCENDIO DE ACORDO COM AS EXIGENCIAS DO CORPO DE BOMBEIROS, INCLUINDO TODA DESPESA DE HOSPEDAGEM, ALIMENTACAO DA EQUIPE E OPERACAO DOS EQUIPAMENTOS. O VALOR UNITARIO E REFERENTE A LOCACAO E OPERACAO DOS EQUIPAMENTOS PARA O PERIODO DE 01 (UM) DIA	DIÁRIA	58	1.300,00(m il e trezentos reais)	75.400,00(set enta e cinco mil e quatrocentos reais)
	<b>Valor total do lote 2: R\$ 75.400,00 (Setenta e cinco mil e quatrocentos reais)</b>				

Item	Descrição	Unid	Quant	Valor Unitário	Valor Total
<b>Lote 3 – BANHEIROS QUIMICOS</b>					
1	LOCACAO DE BANHEIROS QUIMICOS PADRAO: INCLUINDO OS MATERIAIS E SERVICOS DE MANUTENCAO E LIMPEZA COM REMOCAO DOS DETRITOS E LIQUIDOS DIARIAMENTE, INCLUINDO TODA DESPESA DE HOSPEDAGEM E ALIMENTACAO DA EQUIPE. AS DESPESAS DE HOSPEDAGEM E ALIMENTACAO DE TODA EQUIPE, SERA POR CONTA DA CONTRATADA. O VALOR UNITARIO DE 01 BANHEIRO QUIMICO POR DIARIA	UNID	672	100,00(cem reais)	67.200,00(se ssenta e sete mil e duzentos reais)
	<b>Valor total do lote 3: R\$ 67.200,00 (Sessenta e sete mil e duzentos reais)</b>				

Item	Descrição	Unid	Quant	Valor Unitário	Valor Total
<b>Lote 4 – SONORIZAÇÃO E ILUMINAÇÃO</b>					
1	SONORIZACAO DE GRANDE PORTE TIPO 01 - PARA ATRACAO NACIONAL DE MAIOR PORTE - LOCACAO DE SISTEMA DE SOM DE GRANDE PORTE COM 1 MESA DE SOM DIGITAL DE MINIMO 56 CANAIS, 24 CAIXAS ACUSTICAS SUBGRAVES, 24 CAIXAS ACUSTICAS MEDIO (TIPO UNE = 2 X 8 ) , 04 AMPLIFICADORES 5000 RMS, 04 AMPLIFICADORES 3200 RMS, 04 AMPLIFICADORES 1200 RMS, 02 PROCESSADORES DE FREQUENCIA, 02 TORRES DE 08 METROS	DIÁRIA	22	6.000,00(Se is mil reais)	132.000,00(C ento e trinta e dois mil reais)



	(CADA) PARA SISTEMA LINE, 02 TALHAS 1.5 TON. DE 07 METROS (CADA) PARA SISTEMA FLY, 01 CABO DE 70 M COM 48 VIAS DE CANAIS (INPUT), 01 MAIN POWER 10.000 WATTS PARA 110 V, 02 SIDER. DUPLO ESTEREO, 01 MESA PM 5B, 5L5, DIG OU SIMILAR (56 CANAIS), 01 PROCESSADOR DE FREQUENCIA, MINIMO DE 04 MONITORES 800 WATTS PASSIVO, 02 MONITORES 1000 WATTS, 06 CANAIS DE EAR FONE COM 06 FONES PORTA PRO, 01 CUBO DE GUITARRA DE 200W, 01 CABECOTE PARA CONTRABAIXO DE 2000W, 02 MICROFONES SEM FIO, 01 KIT MICROFONE PARA BATERIA TIPO SUPER LUX (09 MICROFONES), 01 KIT MICROFONE PARA SOPRO (03 MICROFONES), 22 MICROFONES, 02 MONITORES DE COMUNICACAO P.A / MONITOR, 02 AMPLIFICADORES 4000 RMS, 04 AMPLIFICADORES 3200 RMS, 02 AMPLIFICADORES 1200 RMS, 12 PEDESTAIS, 08 DIRECT BOX ATIVO, 10 GARRAS LP, 01 BATERIA CORPO. SISTEMA DE AC COMPATIVEL COM EQUIPAMENTO SOLICITADO COM PROTECAO EMBORRACHADO, COM TENSAO DE 220 E 110V, ATERRAMENTO COM VARA DE COBRE DE 1,5 METROS				
2	SONORIZACAO DE MEDIO PORTE: LOCAAO DE SISTEMA DE SOM DE MEDIO PORTE COM 1 MESA DE SOM DIGITAL DE MINIMO 24 CANAIS, 8 CAIXAS ACUSTICAS SUBGRAVES, 8 CAIXAS ACUSTICAS MEDIO (TIPO LINE = 2X4) , 02 AMPLIFICADORES 5000 RMS, 02 AMPLIFICADORES 3200 RMS, 02 AMPLIFICADORES 1200 RMS, 02 PROCESSADORES DE FREQUENCIA, 02 TORRES DE 05 METROS (CADA) PARA SISTEMA FLY, 02 TALHAS 1.5 TON. DE 04 METROS (CADA) PARA SISTEMA FLY, 01 CABO DE 70 M COM 28 VIAS DE CANAIS (INPUT), 01 MAIN POWER 10.000 WATTS PARA 110 V, 01 SIDER ESTEREO, 01 CONSOLE DIGITAL MINIMO DE 32 CANAIS, 01 PROCESSADOR DE FREQUENCIA, MINIMO DE 02 MONITORES 800 WATTS PASSIVO, 02 MONITORES 1000 WATTS, 06 CANAIS DE EAR FONE COM 06 FONES PORTA PRO, 01 CUBO DE GUITARRA DE 200W, 01 CABECOTE PARA CONTRABAIXO DE 2000W, 02 MICROFONES SEM FIO, 01 KIT MICROFONE PARA BATERIA TIPO SUPER LUX (09 MICROFONES), 01 KIT MICROFONE PARA SOPRO (03 MICROFONES) , 16 MICROFONES, 6 MICROFONES DE LAPELA, 4 MICROFONES DE CAPTACAO PRECISA, 02 MONITORES DE COMUNICACAO P.A / MONITOR, 01 AMPLIFICADORES 4000 RMS, 02 AMPLIFICADORES 3200 RMS, 01 AMPLIFICADORES 1200 RMS, 12 PEDESTAIS, 08 DIRECT BOX ATIVO, 01 BATERIA CORPO. SISTEMA DE AC COMPATIVEL COM EQUIPAMENTO SOLICITADO COM PROTECAO EMBORRACHADO, COM TENSAO DE 220 E 110V, ATERRAMENTO COM VARA DE COBRE DE 1,5 METROS	DIÁRIA	28	3.000,00(Três mil reais)	84.000,00(Oitenta e quatro mil reais)
3	PAINEL DE LED: LOCAAO COM MONTAGEM E DESMONTAGEM DE PAINEL DE LED EM ALTA DEFINICAO (MINIMO 37MM), IN DOOR, PARA COMPOSICAO DE CENARIO COM SOFTWARE DE APLICACAO DE IMAGEM, COM 32M2, DIVIDIDO OU AGRUPADO EM PAINELIS 1,0M X 1,0M CADA INCLUINDO TODO MATERIAL, ACESSORIOS, PESSOAL TECNICO, ESTRUTURA DE SUSTENTACAO, HOSPEDAGEM E ALIMENTACAO DA EQUIPE.	DIÁRIA	20	3.500,00(Três mil e quinhentos reais)	70.000,00(Setenta mil reais)
4	PAINEL DE LED: LOCAAO COM MONTAGEM E DESMONTAGEM DE PAINEL DE LED EM ALTA DEFINICAO (MINIMO 37MM), IN DOOR, PARA COMPOSICAO DE CENARIO COM SOFTWARE DE APLICACAO DE IMAGEM, COM 9M2, DIVIDIDO OU AGRUPADO EM PAINELIS 1,0M X 1,0M CADA INCLUINDO TODO MATERIAL, ACESSORIOS, PESSOAL TECNICO, ESTRUTURA DE SUSTENTACAO, HOSPEDAGEM E ALIMENTACAO DA EQUIPE.	DIÁRIA	16	1.600,00(Mil e seiscentos reais)	25.600,00(Vinte e cinco mil e seiscentos reais)

5	SERVICO DE LOCACAO DE SISTEMA DE ILUMINACAO DE GRANDE PORTE: 01 MESA CONTROLADORA COMPUTADORIZADA COM: 2048 CANAIS FORNECIDOS EM 04 CONECTORES DMX SEPARADOS, 450 PROGRAMAS, BIBLIOTECA COM 600 APARELHOS DE DIVERSAS MARCAS, SOFTWARE INTERNO COM MUITOS ACRESCIMOS DE INFORMACOES; 20 REFLETORES PAR LED, 1 2 MOVES, 6 RIBALTAS, 4 ATOMICA, 2 MINIGRUT COM 8 LAMPADAS, 01 CANHAO SEGUIDOR; 02 MAQUINAS DE FUMACA; 03 RACKS COM NO MINIMO 1 2 CANAIS CADA; CABOS E CONEXOES; 06 REFLETORES ELIPSOIDAL 1000 WATTS, CONFORME DESCRITO ABAIXO: O VALOR UNITARIO E REFERENTE A LOCACAO, MONTAGEM, DESMONTAGEM E OPERACAO DOS EQUIPAMENTOS. AS DESPESAS DE HOSPEDAGEM E ALIMENTACAO DE TODA EQUIPE, SERA POR CONTA DA CONTRATADA	DIÁRIA	20	5.000,00(Cinco mil reais)	100.000,00(Cem mil reais)
6	SERVICO DE LOCACAO DE 01 (UM) SISTEMA DE ILUMINACAO DE FECHADO (LAMPADAS - PAR LED; 01 MESA/ COM NO MINIMO 36 CANAIS; 6 MONITORES; 2 MINIGRUT; 01 RACK COM NO MINIMO 06 CANAIS; CABOS E CONEXOES; 01 MAQUINA DE FUMACA 01 OPERADOR TECNICO. O VALOR UNITARIO E REFERENTE A LOCACAO, MONTAGEM, DESMONTAGEM E OPERACAO DOS EQUIPAMENTOS. AS DESPESAS DE HOSPEDAGEM E ALIMENTACAO DE TODA EQUIPE, SERA POR CONTA DA CONTRATADA	DIÁRIA	16	1.500,00(Mil e quinhentos reais)	24.000,00(Vinte e quatro mil reais)
<b>Valor total do lote 4: R\$ 435.600,00(Quatrocentos e trinta e cinco mil e seiscentos reais)</b>					

Item	Descrição	Unid	Quant	Valor Unitário	Valor Total
<b>Lote 6 - APOIO, PRODUÇÃO E FILMAGEM</b>					
1	CONTRATAÇÃO DE PESSOAS PARA REALIZAÇÃO DE SERVIÇO DE APOIO LOGÍSTICO. O VALOR UNITÁRIO DE UMA PESSOA POR DIÁRIA. AS DESPESAS DE HOSPEDAGEM E ALIMENTACAO DE TODA EQUIPE, SERA POR CONTA DA CONTRATADA	SERVIÇO	1554	100,00(cem reais)	155.400,00(cento e cinquenta e cinco mil e quatrocentos reais)
2	PRODUTORA DE EVENTOS DE GRANDE PORTE: CONTRATAÇÃO DE EMPRESA PRODUTORA DE EVENTOS DE CUNHO CULTURAL E DE ESPETACULOS ARTÍSTICOS COM EQUIPE DE 20 PROFISSIONAIS, CAPACITADOS COM EXPERIENCIA PARA A PRODUÇÃO TOTAL DO EVENTO, DESDE O INICIO ATE O TERMINO TOTAL DO EVENTO. PRODUZINDO, COORDENANDO E ORGANIZANDO OS EVENTOS EM TODA SUA TOTALIDADE TANTO NA PARTE DA ESTRUTURA COMO NAS ATRACOES E DEMAIS ATIVIDADES QUE ENVOLVEM O EVENTO.	SERVIÇO	08	7.500,00(se te mil e quinhentos reais)	60.000,00(se ssenta mil reais)
3	PRODUTORA DE EVENTOS DE MEDIO PORTE: CONTRATAÇÃO DE EMPRESA PRODUTORA DE EVENTOS DE CUNHO CULTURAL E DE ESPETACULOS ARTÍSTICOS COM EQUIPE DE 10 PROFISSIONAIS, CAPACITADOS COM EXPERIENCIA PARA A PRODUÇÃO TOTAL DO EVENTO, DESDE O INICIO ATE O TERMINO TOTAL DO EVENTO. PRODUZINDO, COORDENANDO E ORGANIZANDO OS EVENTOS EM TODA SUA TOTALIDADE TANTO NA PARTE DA ESTRUTURA COMO NAS ATRACOES E DEMAIS ATIVIDADES QUE ENVOLVEM O EVENTO.	SERVIÇO	08	4.000,00(quatro mil reais)	32.000,00(trinta e dois mil reais)
4	SERVICO DE FOTOGRAFIA E FILMAGEM (PRODUCAO E EDICAO) PARA COBERTURA DO EVENTO INCLUINDO FOTOGRAFIAS DE	SERVIÇO	22	2.000,00(dois mil)	44.000,00(quarenta e



	DRONE, COM 04 (QUATRO) COPIAS PARA CADA EVENTO ATRAVES DE PEN DRIVER. AS DESPESAS DE MATERIAL UTILIZADO NO SERVIÇO, HOSPEDAGEM E ALIMENTAÇÃO DE TODA EQUIPE, SERÁ POR CONTA DA CONTRATADA.			reais)	quatro mil reais)
	<b>Valor total do lote 6: R\$ 291.400,00 (Duzentos e noventa e um mil e quatrocentos reais)</b>				

Item	Descrição	Unid	Quant	Valor Unitário	Valor Total
<b>Lote 7 - DIVULGAÇÃO E COMUNICAÇÃO</b>					
1	DIVULGAÇÃO EM RADIO FM - CHAMADAS DIARIAS DE 30 SEGUNDOS	CHAMADAS	1150	22,00(vinte e dois reais)	25.300,00(vinte e cinco mil e trezentos reais)
2	DIVULGAÇÃO EM CARRO DE SOM VOLANTE NAS RUAS E DISTRITOS DO MUNICÍPIO	HORAS	1800	44,00(quarenta e quatro reais)	79.200,00(setenta e nove mil e duzentos reais)
3	LOCAÇÃO DE RÁDIOS COMUNICADORES TIPO TALKABOUT OU SIMILAR, MÍNIMO 12 CANAIS, FONE DE OUVIDO E MICROFONE, BATERIA RECARREGÁVEL DE 10 HORAS DE DURAÇÃO, ALCANCE MÍNIMO DE 8 KM EM ÁREA ABERTA, BOLSA E CARREGADOR INDIVIDUAL.	UNID	460	35,00(trinta e cinco reais)	16.100,00(dezesseis mil e cem reais)
	<b>Valor total do lote 7: R\$ 120.600,00(Cento e vinte mil e seiscentos reais)</b>				

Item	Descrição	Unid	Quant	Valor Unitário	Valor Total
<b>Lote 8 - SHOW PIROTECNICO</b>					
1	SHOW PIROTECNICO - GRANDE PORTE COM DURAÇÃO DE 10 MINUTOS CONTANDO 4 DISCOVERY DE 4 MINUTOS, 4 TORTA DISCOVERY DE 4 MINUTOS, 12KIT BOMBARDA (7 TUBOS DE 4 POLEGADAS DE 1,5), 2 TORTAS DE 100 TUBOS. ALIMENTAÇÃO, HOSPEDAGEM, INSTALAÇÃO, OPERACIONALIZAÇÃO DESMONTAGEM E MEDIDAS DE SEGURANÇA POR CONTA DA EMPRESA CONTRATADA	SERVIÇO	04	10.500,00(Dez mil e quinhentos reais)	42.000,00(Quarenta e dois mil reais)
	<b>Valor total do lote 8: R\$ 42.000,00(Quarenta e dois mil reais)</b>				

Item	Descrição	Unid	Quant	Valor Unitário	Valor Total
<b>Lote 10 - DECORAÇÃO</b>					
1	SERVIÇO DE DECORAÇÃO E ORNAMENTAÇÃO TEMÁTICA PARA EVENTO DE MÉDIO PORTE NO ESPAÇO ONDE SERÁ REALIZADO O EVENTO CONTENDO 2 ARCOS DE BALÕES (OU BEXIGAS) COLORIDAS DE 8M CADA. AS DESPESAS DE MATERIAL UTILIZADO NO SERVIÇO, HOSPEDAGEM E ALIMENTAÇÃO DE TODA EQUIPE, SERÁ POR CONTA DA CONTRATADA.	SERVIÇO	04	5.000,00(cinco mil reais)	20.000,00(vinte mil reais)
2	SERVIÇO DE DECORAÇÃO E ORNAMENTAÇÃO TEMÁTICA PARA EVENTO DE GRANDE PORTE NOS ESPAÇOS ONDE SERÃO REALIZADOS OS EVENTOS CONTENDO 6 FIGURAS CARNAVALESCAS GIGANTES E 8 ARABESCOS DE 3,5M DE ALTURA	SERVIÇO	02	13.000,00(treze mil reais)	26.000,00(vinte e seis mil reais)

	X 2,5M DE LARGURA PINTADAS ARTISTICAMENTE E/ OU ADESIVADAS EM COMPENSADO DE 4MM, 100 METROS DE FRANJAS DE TNT E FITAS METALICAS COM BRILHO, MAX TENDA MONTADA NA PRAIA TENDO COMO BASE DE SUSTENTACAO 18 VARAS DE 5M DE EUCALIPTO, 150 M DE CABO DE ACO DE Vi, 18 ESTICADORES DE 0,5 POLEGADAS, 14 CLIPS PARA CABO DE ACO V*, 1 8 ESPAGUETES DE ESPONJAS COLORIDAS E 100 M DE MALHAS COLORIDAS NA PARTE DE CIMA, 2 TAMBORES DECORATIVOS DE LATAO ADESIVADOS E/OU PINTADOS, PRANCHA DE MADEIRA DE 2,20X 1,20 E 100 PALETS TRATADOS. 10 REFLETORES DE LED DECORATIVOS. AS DESPESAS DE MATERIAL UTILIZADO NO SERVICO, HOSPEDAGEM E ALIMENTACAO DE TODA EQUIPE, SERA POR CONTA DA CONTRATADA				
3	SERVICO DE DECORACAO E ORNAMENTACAO TEMATICA PARA EVENTO DE MEDIO PORTE NO ESPACO ONDE SERA REALIZADO O EVENTO CONTENDO CORDAO DE LUZ MONTADO EM 300M DE FIO PARALELO DE 2,5 COM 50 LAMPADAS DE 1 2WTS EM COR QUENTE, INSTALADAS EM SOQUETES DE LOUCA REVESTIDOS COM BORRACHA, 20 LUMINARIAS JAPONESAS, INSTALACAO DECORATIVA COM 400 M DE MANGUEIRA DE LED COR QUENTE E 200 ESTACAS DE BARROTES DE 50 CM FEITO PONTAS (PARA ENTERRAR NA AREIA). 50 PALETS TRATADOS COM ESTOFADOS. AS DESPESAS DE MATERIAL UTILIZADO NO SERVICO, HOSPEDAGEM E ALIMENTACAO DE TODA EQUIPE, SERA POR CONTA DA CONTRATADA	SERVIÇO	04	8.500,00(oi to mil e quinhentos reais)	34.000,00(trinta e quatro mil reais)
4	SERVICO DE DECORACAO E ORNAMENTACAO TEMATICA PARA EVENTO DE GRANDE PORTE NO ESPACO ONDE SERA REALIZADO O EVENTO CONTENDO 1 PULPITO DE MADEIRA COM BRASAO DO MUNICIPIO TALHADO EM MADEIRA, 1 TAPETE DECORATIVO 3X3M, 2 CUBOS DE MADEIRA DE 90 CM X 50 CM, 2 VASOS DE FERRO DE 80 CM E 2 MEGAS ARRANJOS DE FLORES E FOLHAGENS NATURAIS, MESA DE MADEIRA COM RODAS EMBAIXO PARA DESLOCAMENTO NO PALCO E MEGA BOLO COMESTIVEL DE 2M DECORADO ARTISTICAMENTE. 10 REFLETORES DE LED DECORATIVOS. AS DESPESAS DE MATERIAL UTILIZADO NO SERVICO, HOSPEDAGEM E ALIMENTACAO DE TODA EQUIPE, SERA POR CONTA DA CONTRATADA	SERVIÇO	02	9.000,00(nove mil reais)	18.000,00(dezoito mil reais)
5	SERVICO DE DECORACAO E ORNAMENTACAO TEMATICA PARA EVENTO DE GRANDE PORTE NO ESPACO ONDE SERA REALIZADO O EVENTO CONTENDO 3.000 ROSAS NATURAIS E 4 MEGA ARRANJOS DE FLORES E FOLHAGENS NATURAIS MONTADOS EM 4 VASOS DE FERRO DE 80 CM, 4 CUBOS DE MADEIRA DE 90CM X 50 CM, TAPETE DECORATIVO DE 3M X 3M E TAPETE-PASSARELA DE 20 M. 10 REFLETORES DE LED DECORATIVOS. AS DESPESAS DE MATERIAL UTILIZADO NO SERVICO, HOSPEDAGEM E ALIMENTACAO DE TODA EQUIPE, SERA POR CONTA DA CONTRATADA	SERVIÇO	02	9.000,00(nove mil reais)	18.000,00(dezoito mil reais)
6	SERVICO DE DECORACAO E ORNAMENTACAO TEMATICA PARA EVENTO DE GRANDE PORTE NO ESPACO ONDE SERA REALIZADO O EVENTO CONTENDO 100 TIRAS DE 20 M CADA DE NYLON DE SEDA DE 2MM COM BANDEIRINHAS JUNINAS CONFECCIONADAS EM TNT DE CORES VARIADAS. PINTURA ARTISTICA DE CIDADELA JUNINA EM MURO DE 60 M EM COMPENSADO DE 4MM E 100 ELEMENTOS DECORATIVOS DO UNIVERSO CULTURAL NORDESTINO DECORANDO TODO O ESPACO (BOLSA DE PALHA, PENEIRA DE PALHA, CHAPEU DE PALHA, CABACA, ARTESANATO,	SERVIÇO	02	15.000,00(Quinze mil reais)	30.000,00(trinta mil reais)

WONICLEY ALVES FERREIRA -ME - CNPJ 17.338.570/0001-99

Av. Prefeito Evandro Ayres de Moura, Nº 352 - Loja 01 - Bairro Mondubim - CEP 60.752-310 - Fortaleza-CE

	LAMPARINAS, GAIOLAS, ETC.), 200 FLORES ARTIFICIAIS, 10 REFLETORES DECORATIVOS DE LED. AS DESPESAS DE MATERIAL UTILIZADO NO SERVIÇO, HOSPEDAGEM E ALIMENT. DE TODA EQUIPE, SERA POR CONTA DA CONTRATADA				
7	SERVICO DE DECORACAO E ORNAMENTACAO TEMATICA PARA EVENTO DE GRANDE PORTE NOS ESPACOS ONDE SERAO REALIZADOS OS EVENTOS CONTENDO MAX TENDA MONTADA NA PRAIA TENDO COMO BASE DE SUSTENTACAO 1 8 VARAS DE 5M DE EUCALIPTO, 150 M DE CABO DE ACO DE Va , 18 ESTICADORES DE 0,5 POLEGADAS, 14 CLIPS PARA CABO DE ACO V a , 18 ESPAGUETES DE ESPONJAS COLORIDAS E 100 M DE MALHAS COLORIDAS NA PARTE DE CIMA, 2 TAMBORES DECORATIVOS DE LATAO ADESIVADOS E/OU PINTADOS, PRANCHA DE MADEIRA DE 2,20X 1,20, 100 PALETS TRATADOS. 30 BOIAS E ELEMENTOS INFLAVEIS COLORIDOS E DECORATIVOS EM VARIADOS TAMANHOS DE ACORDO COM A TEMATICA DA DECORACAO. 23 BANDEIROLAS DE MALHA COLORIDAS NO TAMANHO DE 2M. AS DESPESAS DE MATERIAL UTILIZADO NO SERVIÇO, HOSPEDAGEM E ALIMENTACAO DE TODA EQUIPE, SERA POR CONTA DA CONTRATADA	SERVIÇO	04	13.000,00( Treze mil reais)	52.000,00(Cinquenta e dois mil reais)
8	SERVICO DE DECORACAO E ORNAMENTACAO TEMATICA DE GRANDE PORTE EM 10 ESPACOS LOCALIZADOS NA CIDADE CONTENDO 1.000 CAIXAS DE PISCA-PISCAS DE 200 LAMPADAS EM LED EM CORES VARIADAS. 12 ROLOS DE MANGUEIRAS LUMINOSAS EM LED, 10 FIGURAS NATALINAS CONFECCIONADOS EM 25 VARAS DE METALON 20X20 GALVANIZADO, TODA PARTE ELETRICA INSTALADA EM FIO PARALELO DE 2,5, E ESTRUTURAS SUSTENTADAS POR CABO DE ACO DE 1 /8 . CORDAO DE LUZ MONTADO EM 300M DE FIO PARALELO DE 2,5 COM 50 LAMPADAS DE 12WTS EM COR QUENTE, INSTALADAS EM SOQUETES DE LOUCA REVESTIDOS COM BORRACHA. DESPESAS DE MATERIAL UTILIZADO NO SERVIÇO, HOSPEDAGEM E ALIMENTACAO DE TODA EQUIPE, SERA POR CONTA DA CONTRATADA	SERVIÇO	02	32.000,00( Trinta e dois mil reais)	64.000,00(Se ssenta e quatro mil reais)
9	SERVICO DE DECORACAO E ORNAMENTACAO TEMATICA PARA EVENTO DE GRANDE PORTE, NO ESPACO ONDE SERA REALIZADO O EVENTO CONTENDO 8 MOLDURAS DE MADEIRA (RIPA) DE 3X2M, 8 CAIXOTES DE MADEIRA FEITOS DE PALET, 10 PALMEIRAS NATURAIS DE 1,5M, 40 M DE RENDA SINTEICO BRANCO OU ESTAMPARIA DE ACORDO COM A TEMATICA DA DECORACAO, 24 VARAS DE METALON DE 3M CADA, 24 LUMINARIAS RUSTICAS ARTESANAIS COM 24 LAMPADAS, BOCAIS E INSTALACAO COMPLETA, 400 UNIDADES DE COSTELA DE ADAO NATURAL, 800 UNIDADES DE LIRIO NATURAL, 24 FITAS FLORAIS VERDE, 12 UNID DE PAR LEDS P/ ILUMINACAO E IO O M DE CABO DE ACO DE 1/8. AS DESPESAS DE MATERIAL UTILIZADO NO SERVIÇO, HOSPEDAGEM E ALIMENT. DE TODA EQUIPE, SERA POR CONTA DA CONTRATADA	SERVIÇO	02	20.000,00( Vinte mil reais)	40.000,00(Qu arenta mil reais)
	<b>Valor Total do lote 10: R\$ 302.000,00(Trezentos e dois mil reais)</b>				

**TOTAL GERAL = R\$ 2.149.400,00 (Dois milhões cento e quarenta e nove mil e quatrocentos reais)**

1. Valor Global da Proposta: R\$ 2.149.400,00(Dois milhões cento e quarenta e nove mil e quatrocentos reais)



3. Pagamento: até 30 (trinta) dias após serviço prestado e emissão de Nota Fiscal.
4. Validade da proposta: 60 (sessenta) dias.
5. Todas as despesas, inclusive fretes, impostos etc., estão inclusos no preço,
6. O licitante declara que tem o pleno conhecimento, aceitação e cumprirá todas as obrigações contidas no anexo I - Termo de Referência deste edital.
7. Dados Bancários: CEF - Ag. 4549 - Op. 003 - CC 101-6 - Wonicley Alves Ferreira - ME

Outrossim, declaramos que:

Iniciar os serviços no prazo de acordo com edital e a ordem dos serviços da administração pública.

Concordamos em manter a validade desta proposta por um período de 60 (sessenta) dias, contado a partir da data de abertura do certame.

Caso sejamos reconhecida como vencedora, o contrato será assinado pelo representante legal da empresa, Wonicley Alves Ferreira, CPF 641.621.093-20.

Declaramos que os preços contidos na proposta escrita e naqueles que, porventura, vierem a ser ofertados por meio de lances verbais estão incluídos todos os custos e despesas, tais como: fornecimento de mão de obra qualificada, impostos, taxas, royalties, encargos, transporte e outros.

WONICLEY ALVES FERREIRA -ME - CNPJ 17.338.570/0001-99 - INSC. MUN. 276917-4  
Av. Prefeito Evandro Ayres de Moura no 352 - Loja 01 - Loteamento Arvoredo - Bairro Mondubim - CEP 60.752-310 - Fortaleza-CE

Fortaleza, 22 de Fevereiro de 2019

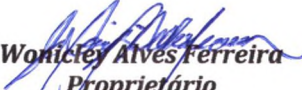
  
Wonicley Alves Ferreira  
Proprietário  
CPF 641.621.093-20

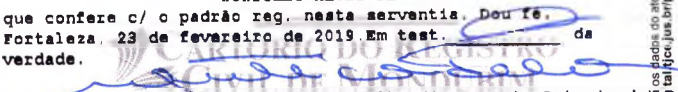
ESTADO DO CEARÁ - CARTÓRIO DISTRITAL DO MONDUBIM  
ALEXANDRA JACKELINE MOURA ROLIM SILVA - OFICIALA INTERINA  
SUBSTITUTA: SARAH PHILOMENO PONTES  
CNPJ: 74.189.895/0001-80 - Rua Clemente Silva, Nº 251 A - Mondubim - CEP: 60.711-445 - Fortaleza - CE  
Tel: (85) 3296.2821/3467.0769 - E-mail: cartoriomondubim@hotmail.com.br  
Reconheço por semelhança a firma indicada de  
WONICLEY ALVES FERREIRA  
que confere c/ o padrão reg. nesta serventia. Dou fe.  
Fortaleza, 23 de fevereiro de 2019. Em test. da  
verdade.  
  
Maria Vanda Leite Gadelha (Escrivente Autorizada)  
Valor Total R\$ 4,49

CONFIRME OS DADOS DO ATO EM:  
sistema@cartoriojuc.br/portal

RECONHECIMENTO  
DE FIRMA  
Nº CM 830053  
GWXG

WONICLEY ALVES FERREIRA -ME - CNPJ 17.338.570/0001-99  
Av. Prefeito Evandro Ayres de Moura, Nº 352 - Loja 01 - Bairro Mondubim - CEP 60.752-310 - Fortaleza-CE



**PROPOSTA DE PREÇOS**

Itapiúna/Ce, 19 de fevereiro de 2019.

A

Pregoeira da Prefeitura Municipal de Fortim – CE.

**REF.:** Pregão Presencial Nº 1102.01.2019/PP/SRP

**Data e Hora de Abertura.:** 25 de fevereiro de 2019 às 08h30min.

**PROPONENTE:** JOÃO SOUSA GOMES PRODUÇÕES E VENTOS – ME

**CNPJ:** 07.188.838/0001-08

**ENDEREÇO:** RUA ESTRADA DO AÇUDE CASTRO, 10-A/ZONA RURAL/CEP: 62.740-000.

**CIDADE:** ITAPIÚNA/CE.

**TELEFONE:** (85) 3047-8883

**E-MAIL:** [MMPROMOCOES07@GMAIL.COM](mailto:MMPROMOCOES07@GMAIL.COM)

**INSCRIÇÃO MUNICIPAL:** 0.4104135

**INSCRIÇÃO ESTADUAL:** ISENTO

**REPRESENTANTE:** VICTOR HOLANDA SOARES

**CARGO:** PROCURADOR

**CPF:** 600.153.233-82

**BANCO:** BRADESCO **AGENCIA:** 1379-0 **CONTA CORRENTE:** 44012-4

Prezados Senhores,

Pelo presente formulamos a proposta comercial para REGISTRO DE PREÇOS PARA EVENTUAL CONTRATAÇÃO DE INFRA ESTRUTURA, INCLUINDO EQUIPAMENTOS E SERVIÇOS COMPREENDENDO: PALCO, SOM, ILUMINAÇÃO, CAMARIM, ARQUIBANCADAS, PAINEL DE LED, BANHEIROS QUÍMICOS PORTÁTEIS, ATRAÇÕES MUSICAIS, SHOWS PIROTÉCNICOS BEM COMO SERVIÇOS DE PRODUÇÃO, ORGANIZAÇÃO, ORNAMENTAÇÃO E DECORAÇÃO PARA REALIZAÇÃO DE EVENTOS NO MUNICIPIO DE FORTIM-CE.

Nesta oportunidade, temos a declarar sob as penas da Lei, que tomamos pleno conhecimento do objeto desta licitação, que não possuímos nenhum fato impeditivo para participação deste certame e que nos submetemos a todas as cláusulas e condições previstas neste edital.

Através da presente, declaro inteira submissão aos preceitos da Lei nº 10.520, Lei nº 8.666/93, suas posteriores alterações e às cláusulas e condições previstas no edital de Pregão Presencial Nº 1102.01.2019/PP/SRP.

Declaro ainda, que caso seja vencedor do presente certame que cumprirei com diligência a fiel observância de execução do(s) item(ns) abaixo discriminado(s):

**LOTE 1 – ESTRUTURAS**

ITEM	DESCRIÇÃO DOS SERVIÇOS	UNID	QTDE.	VR. UNITÁRIO	VR. TOTAL
01	LOCAÇÃO DE PALCO COMPLETO: MEDINDO 14,00M DE FRENTE (BOCA DO PALCO) POR X 10,00M DE FUNDO, 2,2 M DE ALTURA DO CHÃO PARA O PISO; 6,0M DE ALTURA DO PISO PARA O TETO, COM TORRES EM Q30 PARA SOM FLY DE 2M DE LARGURA E 2 ÁREAS DE BECK STED DE 4X8M CADA, CARPETADO, MONTADO EM ESTRUTURA Q30, COBERTA EM ARCO OU CHALÉ, COBERTO EM LONA TIPO NIGTH AND DAY ANTICHAMAS, 02 ESCADAS DE ACESSO COM CORRIMÃO, ACABAMENTO LATERAIS E FUNDOS EM LONA, TIPO NIGTH AND DAY, ANTI-CHAMAS 2 EXTINTORES DE INCÊNDIO DE ACORDO COM AS EXIGÊNCIAS DO CORPO DE BOMBEIROS, FRENTE DO PALCO E ÁREA DE FECHAMENTO BEM ACABADAS. INCLUINDO TODO PESSOAL, TRANSPORTE, HOSPEDAGEM E ALIMENTAÇÃO. O VALOR UNITÁRIO É REFERENTE À LOCAÇÃO, MONTAGEM E DESMONTAGEM DOS EQUIPAMENTOS.	DIÁRIA	20	6.000,00 Seis mil reais	120.000,00 Cento e vinte mil reais

**MM PROMOÇÕES**

Endereço: Estrada do Açude Castro, 10-A, Carnaubinha – CEP: 62.740-000 – Itapiúna/CE.  
CNPJ: 07.188.838/0001-08 Inscrição Municipal: 0.4104135/ Fone: (85) 3047-8883 / E-mail:

[mmpromocoese07@gmail.com](mailto:mmpromocoese07@gmail.com)

[www.mmpromocoeseeventos.blogspot.com.br](http://www.mmpromocoeseeventos.blogspot.com.br)

# MM

## PROMOÇÕES

COMISSÃO DE LICITAÇÃO  
Fls. 695  
Rubrica

02	LOCAÇÃO DE PALCO COMPLETO MEDINDO: 10,00M DE FRENTE (BOCA DO PALCO), POR 8,00M DE FUNDO, 2,5M DE ALTURA DO PISO, 6,5M DE PÉ DIREITO. COBERTURA EM LONA CONSTITUÍDA POR FIBRAS ACRÍLICAS PIGMENTADAS EM MASSA E ALTÍSSIMA RESISTÊNCIA AO SOL COM TORRES PARA SOM FLY DE 2M DE LARGURA E 2 ÁREAS DE BECK STED DE 4X4M, PISO EM ESTRUTURA METÁLICA REVESTIDO COM COMPENSADO DE 15MM, CARPETADO, ESCADA DE SAÍDA LATERAL. 2 EXTINTORES DE INCÊNDIO DE ACORDO COM AS EXIGÊNCIAS DO CORPO DE BOMBEIROS, FRENTE DE PALCO E ÁREA DE FECHAMENTO BEM ACABADOS. INCLUINDO TODO PESSOAL, TRANSPORTE, HOSPEDAGEM E ALIMENTAÇÃO. O VALOR UNITÁRIO É REFERENTE À LOCAÇÃO, MONTAGEM E DESMONTAGEM DOS EQUIPAMENTOS	DIÁRIA	16	5.000,00 Cinco mil reais	80.000,00 Oitenta mil reais
03	LOCAÇÃO DE ESTANDES PARA CAMARINS: TAMANHO DE 5M DE FRENTE POR 5M DE FUNDO, CLIMATIZADO, COM PORTA COM TRANCA, MONTADO EM PERFIL DE COLUNA, COM 2,20M DE ALTURA. PERFIL DE TRAVESSA EM ALUMÍNIO ANODIZADO. CARPETE: COM 4,00M DE ESPESSURA, APLICADO SOBRE O PISO DO LOCAL COM FITA DUPLA FACE. DIVISÓRIAS: EM LAMINADOS TS DUPLA FACE MEDINDO 2,20X0,98M ESTRUTURADOS COM PERFIS DE ALUMÍNIO ANODIZADO. ILUMINAÇÃO: FEITA POR ARANDELAS ARTICULÁVEIS COM LÂMPADAS SOFT DE 100 WATTS, BANHEIRO E MOBÍLIA (SOFÁ, ESPELHO, 5 MESAS, 10 CADEIRAS E MICROONDAS)	DIÁRIA	32	1.200,00 Um mil e duzentos reais	38.400,00 Trinta e oito mil e quatrocentos reais
04	LOCAÇÃO DE TENDA 5M X 5M: O VALOR UNITÁRIO É REFERENTE À LOCAÇÃO, MONTAGEM E DESMONTAGEM DE UMA TENDA. AS DESPESAS DE HOSPEDAGEM E ALIMENTAÇÃO DE TODA EQUIPE, SERÁ POR CONTA DA CONTRATADA.	DIÁRIA	50	800,00 Oitocentos reais	40.000,00 Quarenta mil reais
05	SERVIÇO DE LOCAÇÃO DE PORTICOS EM ESTRUTURA BOX TRUSS: PARA AS ENTRADAS DAS ARENAS MEDINDO 8M DE LARGURA X 4M DE ALTURA COM TOTAL DE 32M DE Q30, 1 LONA CENTRAL E 2 LONAS LATERAIS. O VALOR UNITÁRIO É REFERENTE À LOCAÇÃO, MONTAGEM E DESMONTAGEM DOS EQUIPAMENTOS. AS DESPESAS DE HOSPEDAGEM E ALIMENTAÇÃO DE TODA EQUIPE, SERÁ POR CONTA DA CONTRATADA	DIÁRIA	42	3.000,00 Três mil reais	126.000,00 Cento e vinte e seis mil reais
06	LOCAÇÃO DE DISCIPLINADORES: MEDINDO 2,00 DE COMPRIMENTO X 1,00 M DE ALTURA. O VALOR UNITÁRIO É REFERENTE À LOCAÇÃO, MONTAGEM E DESMONTAGEM DE DISCIPLINADORES. AS DESPESAS DE HOSPEDAGEM E ALIMENTAÇÃO DE TODA EQUIPE, SERÁ POR CONTA DA CONTRATADA	DIÁRIA	3100	30,00 Trinta reais	93.000,00 Noventa três mil reais
07	LOCAÇÃO DE TABLADO MEDINDO 8 METROS DE FRENTE X 5 METROS DE FUNDO, E 1,10 METROS DE ALTURA DO CHÃO PARA O PISO, COM PISO DE TÁBUAS, ENCARPETADO NA COR PRETA, COM ESCADA LATERAL E ESTRUTURA DE GRID BOX STRUSS PARA O FUNDO MONTADO NO TAMANHO RETANGULAR DE 8M X 3M PARA FIXAÇÃO DE LONA DECORATIVA.	DIÁRIA	22	1.500,00 Um mil e quinhentos reais	33.000,00 Trinta e três mil reais
08	LOCAÇÃO DE TABLADO MEDINDO 20 M DE FRENTE X 30 M DE FUNDO, E 10 CM DE ALTURA DO CHÃO PARA O PISO, ENCARPETADO NA COR PRETA	DIÁRIA	04	4.000,00 Quatro mil reais	16.000,00 Dezesseis mil reais
09	GRID:LOCAÇÃO COM MONTAGEM E DESMONTAGEM DE ESTRUTURA DE GRID EM Q50 REGULÁVEIS MEDINDO 100M NO TOTAL PARA SUSTENTAÇÃO DE EQUIPAMENTOS DE ILUMINAÇÃO E EFEITOS DIVERSOS, MONTADO EM CIMA DE CADA PALCO. EXTINTORES DE INCÊNDIO CONFORME EXIGÊNCIA DO CORPO DE BOMBEIROS. O VALOR UNITÁRIO É REFERENTE À LOCAÇÃO, MONTAGEM E DESMONTAGEM DOS EQUIPAMENTOS. AS DESPESAS DE HOSPEDAGEM E ALIMENTAÇÃO DE TODA EQUIPE, SERÁ POR CONTA DA CONTRATADA	METRO LINEAR	1.600	60,00 Sessenta reais	96.000,00 Noventa e seis mil reais
10	LOCAÇÃO DE GRID BOX STRUSS DE ALUMÍNIO TRANÇADO, COM ENCAIXES PARA PARAFUSOS COINCIDENTES NAS LATERAIS, PEÇAS MÍNIMAS DE 1 METRO (METRO LINEAR).	METRO LINEAR	5.912	20,00 Vinte reais	118.240,00 Cento e dezoito mil duzentos e quarenta reais
11	LOCAÇÃO DE BARRICADA DE 1X1M EM ESTRUTURA DE ALUMÍNIO	DIÁRIA	40	50,00 Cinquenta reais	2.000,00 Dois mil reais
12	ARQUIBANCADA 120 M - ARQUIBANCADA COM 07 (SETE) DEGRAUS, ESTRUTURA METÁLICA TUBULAR, MODULÁVEL A CADA 2.2M, FUSOS DE NIVELAMENTO, ASSENTO EM MADEIRA COMPENSADO 20MM COM BORDAS METÁLICAS E ENCAIXE, GUARDA CORPO E CORRIMÃO METÁLICO, BARRAS DE CONTRAVENTAMENTO EM TODA ESTRUTURA E BASE EM CHAPA METÁLICA Ø=1/4 INCLUINDO FECHAMENTO NO FUNDO E NAS LATERAIS.	UND	04	14.000,00 Quatorze mil reais	56.000,00 Cinquenta e seis mil reais
13	PRATICAVEL PANTOGRAFICO EEM ALUMINIO REGULAVEL, COM RODAS, MEDINDO CADA PEÇA 2MX1M. FECHAMENTO DE SAIA EM TECIDO E CARPETE NA PARTE PLANA	DIÁRIA	184	300,00	55.200,00

### MM PROMOÇÕES

Endereço: Estrada do Açude Castro, 10-A, Carnaubinha – CEP: 62.740-000 – Itapiúna/CE.  
CNPJ: 07.188.838/0001-08 Inscrição Municipal: 0.4104135/ Fone: (85) 3047-8883 / E-mail:

[mmpromocoos07@gmail.com](mailto:mmpromocoos07@gmail.com)

[www.mmpromocooseventos.blogspot.com.br](http://www.mmpromocooseventos.blogspot.com.br)

*[Handwritten signatures and initials]*





				Trezentos reais	Cinquenta e cinco mil e duzentos reais
OBSERVAÇÃO: TODOS OS ITENS DESTA LOTE INCLUI PESSOAL, TRANSPORTE, HOSPEDAGEM E ALIMENTAÇÃO. NOS VALORES ESTÃO INCLUSOS LOCAÇÃO, MONTAGEM E DESMONTAGEM DOS EQUIPAMENTOS POR CONTA DA CONTRATADA.					
<b>TOTAL LOTE 1: OITOCENTOS E SETENTA E TRÊS MIL OITOCENTOS E QUARENTA REAIS</b>					<b>873.840,00</b>

**LOTE 2 – GERADOR DE ENERGIA**

ITEM	DESCRIÇÃO DOS SERVIÇOS	UNID.	QTDE.	VR. UNITÁRIO	VR. TOTAL
01	LOCAÇÃO DE GERADOR DE ENERGIA ELÉTRICA SILENCIADO, COM POTÊNCIA MÍNIMA DE 180 KVA, CARGA DIÁRIA DE UTILIZAÇÃO DE 12H POR DIA, ABASTECIDO, INSTALADO SOBRE SISTEMA MÓVEL, ACOMPANHADO DE PROFISSIONAL TÉCNICO, EXTINTORES DE INCÊNDIO DE ACORDO COM AS EXIGÊNCIAS DO CORPO DE BOMBEIROS, INCLUINDO TODA DESPESA DE HOSPEDAGEM, ALIMENTAÇÃO DA EQUIPE E OPERAÇÃO DOS EQUIPAMENTOS. O VALOR UNITÁRIO É REFERENTE À LOCAÇÃO E OPERAÇÃO DOS EQUIPAMENTOS PARA O PERÍODO DE 01 (UM) DIA	DIARIA	58	2.200,00 Dois mil e duzentos reais	127.600,00 Cento e vinte e sete mil e seiscentos reais
<b>TOTAL LOTE 2: CENTO E VINTE E SETE MIL E SEISCENTOS REAIS</b>					<b>127.600,00</b>

**LOTE 3 – BANHEIROS QUÍMICOS**

ITEM	DESCRIÇÃO DOS SERVIÇOS	UNID.	QTDE.	VR. UNITÁRIO	VR. TOTAL
01	LOCAÇÃO DE BANHEIROS QUÍMICOS PADRÃO: INCLUINDO OS MATERIAIS E SERVIÇOS DE MANUTENÇÃO E LIMPEZA COM REMOÇÃO DOS DETRITOS E LÍQUIDOS DIARIAMENTE, INCLUINDO TODA DESPESA DE HOSPEDAGEM E ALIMENTAÇÃO DA EQUIPE. AS DESPESAS DE HOSPEDAGEM E ALIMENTAÇÃO DE TODA EQUIPE, SERÁ POR CONTA DA CONTRATADA. O VALOR UNITÁRIO DE 01 BANHEIRO QUÍMICO POR DIÁRIA	UND	672	160,00 Cento e sessenta reais	107.520,00 Cento e sete mil quinhentos e vinte reais
<b>TOTAL LOTE 3: CENTO E SETE MIL QUINHENTOS E VINTE REAIS</b>					<b>107.520,00</b>

**LOTE 4 – SONORIZAÇÃO E ILUMINAÇÃO**

ITEM	DESCRIÇÃO DOS SERVIÇOS	UNID.	QTDE.	VR. UNITÁRIO	VR. TOTAL
01	SONORIZAÇÃO DE GRANDE PORTE TIPO 01 - PARA ATRAÇÃO NACIONAL DE MAIOR PORTE – LOCAÇÃO DE SISTEMA DE SOM DE GRANDE PORTE COM 1 MESA DE SOM DIGITAL DE MÍNIMO 56 CANAIS, 24 CAIXAS ACÚSTICAS SUBGRAVES, 24 CAIXAS ACÚSTICAS MÉDIO (TIPO LINE = 2 X 8), 04 AMPLIFICADORES 5000 RMS, 04 AMPLIFICADORES 3200 RMS, 04 AMPLIFICADORES 1200 RMS, 02 PROCESSADORES DE FREQUÊNCIA, 02 TORRES DE 08 METROS (CADA) PARA SISTEMA LINE, 02 TALHAS 1.5 TON. DE 07 METROS (CADA) PARA SISTEMA FLY, 01 CABO DE 70 M COM 48 VIAS DE CANAIS (INPUT), 01 MAIN POWER 10.000 WATTS PARA 110 V, 02 SIDER. DUPLO ESTÉREO, 01 MESA PM 58, 51,5, DIG OU SIMILAR (56 CANAIS), 01 PROCESSADOR DE FREQUÊNCIA, MÍNIMO DE 04 MONITORES 800 WATTS PASSIVO, 02 MONITORES 1000 WATTS, 06 CANAIS DE EAR FONE COM 06 FONES PORTA PRO, 01 CUBO DE GUITARRA DE 200W, 01 CABEÇOTE PARA CONTRABAIXO DE 2000W, 02 MICROFONES SEM FIO, 01 KIT MICROFONE PARA BATERIA TIPO SUPER LUX (09 MICROFONES), 01 KIT MICROFONE PARA SOPRO (03 MICROFONES), 22 MICROFONES, 02 MONITORES DE COMUNICAÇÃO P.A / MONITOR, 02 AMPLIFICADORES 4000 RMS, 04 AMPLIFICADORES 3200 RMS, 02 AMPLIFICADORES 1200 RMS, 12 PEDESTAIS, 08 DIRECT BOX ATIVO, 10 GARRAS LP, 01 BATERIA CORPO. SISTEMA DE AC COMPATÍVEL COM EQUIPAMENTO SOLICITADO COM PROTEÇÃO EMBORRACHADO, COM TENSÃO DE 220 E 110V, ATERRAMENTO COM VARA DE COBRE DE 1,5 METROS	DIARIA	22	9.500,00 Nove mil e quinhentos reais	209.000,00 Duzentos e nove mil reais

**MM PROMOÇÕES**

Endereço: Estrada do Açude Castro, 10-A, Carnaubinha – CEP: 62.740-000 – Itapiúna/CE.  
 CNPJ: 07.188.838/0001-08 Inscrição Municipal: 0.4104135/ Fone: (85) 3047-8883 / E-mail:

[mmpromocoos07@gmail.com](mailto:mmpromocoos07@gmail.com)  
[www.mmpromocooseventos.blogspot.com.br](http://www.mmpromocooseventos.blogspot.com.br)

*Handwritten signatures and initials in blue ink.*

# MM

## PROMOÇÕES

COMISSÃO DE LICITAÇÃO  
Fls. 697  
Rubrica

02	SONORIZAÇÃO DE MEDIO PORTE: LOCAÇÃO DE SISTEMA DE SOM DE MEDIO PORTE COM 1 MESA DE SOM DIGITAL DE MÍNIMO 24 CANAIS, 8 CAIXAS ACÚSTICAS SUBGRAVES, 8 CAIXAS ACÚSTICAS MÉDIO (TIPO LINE = 2 X 4), 02 AMPLIFICADORES 5000 RMS, 02 AMPLIFICADORES 3200 RMS, 02 AMPLIFICADORES 1200 RMS, 02 PROCESSADORES DE FREQUÊNCIA, 02 TORRES DE 05 METROS (CADA) PARA SISTEMA FLY, 02 TALHAS 1.5 TON. DE 04 METROS (CADA) PARA SISTEMA FLY, 01 CABO DE 70 M COM 28 VIAS DE CANAIS (INPUT), 01 MAIN POWER 10.000 WATTS PARA 110 V, 01 SIDER ESTÉREO, 01 CONSOLE DIGITAL MÍNIMO DE 32 CANAIS, 01 PROCESSADOR DE FREQUÊNCIA, MÍNIMO DE 02 MONITORES 800 WATTS PASSIVO, 02 MONITORES 1000 WATTS, 06 CANAIS DE EAR FONE COM 06 FONES PORTA PRO, 01 CUBO DE GUITARRA DE 200W, 01 CABEÇOTE PARA CONTRABAIXO DE 2000W, 02 MICROFONES SEM FIO, 01 KIT MICROFONE PARA BATERIA TIPO SUPER LUX (09 MICROFONES), 01 KIT MICROFONE PARA SOPRO (03 MICROFONES), 16 MICROFONES, 6 MICROFONES DE LAPELA, 4 MICROFONES DE CAPTAÇÃO PRECISA, 02 MONITORES DE COMUNICAÇÃO P.A / MONITOR, 01 AMPLIFICADORES 4000 RMS, 02 AMPLIFICADORES 3200 RMS, 01 AMPLIFICADORES 1200 RMS, 12 PEDESTAIS, 08 DIRECT BOX ATIVO, 01 BATERIA CORPO. SISTEMA DE AC COMPATÍVEL COM EQUIPAMENTO SOLICITADO COM PROTEÇÃO EMBORRACHADO, COM TENSÃO DE 220 E 110V, ATERRAMENTO COM VARA DE COBRE DE 1,5 METROS	DIÁRIA	28	5.500,00 Cinco mil e quinhentos reais	154.000,00 Cento e cinquenta e quatro mil reais
03	PAINEL DE LED: LOCAÇÃO COM MONTAGEM E DESMONTAGEM DE PAINEL DE LED EM ALTA DEFINIÇÃO (MÍNIMO 37MM), IN DOOR, PARA COMPOSIÇÃO DE CENÁRIO COM SOFTWARE DE APLICAÇÃO DE IMAGEM, COM 32M², DIVIDIDO OU AGRUPADO EM PAINÉIS 1,0M X 1,0M CADA INCLUINDO TODO MATERIAL, ACESSÓRIOS, PESSOAL TÉCNICO, ESTRUTURA DE SUSTENTAÇÃO, HOSPEDAGEM E ALIMENTAÇÃO DA EQUIPE.	DIÁRIA	20	3.000,00 Três mil reais	60.000,00 Sessenta mil reais
04	PAINEL DE LED: LOCAÇÃO COM MONTAGEM E DESMONTAGEM DE PAINEL DE LED EM ALTA DEFINIÇÃO (MÍNIMO 37MM), IN DOOR, PARA COMPOSIÇÃO DE CENÁRIO COM SOFTWARE DE APLICAÇÃO DE IMAGEM, COM 9M², DIVIDIDO OU AGRUPADO EM PAINÉIS 1,0M X 1,0M CADA INCLUINDO TODO MATERIAL, ACESSÓRIOS, PESSOAL TÉCNICO, ESTRUTURA DE SUSTENTAÇÃO, HOSPEDAGEM E ALIMENTAÇÃO DA EQUIPE.	DIÁRIA	16	2.800,00 Dois mil e oitocentos reais	44.800,00 Quarenta e quatro mil e oitocentos reais
05	SERVIÇO DE LOCAÇÃO DE SISTEMA DE ILUMINAÇÃO DE GRANDE PORTE: 01 MESA CONTROLADORA COMPUTADORIZADA COM: 2048 CANAIS FORNECIDOS EM 04 CONECTORES DMX SEPARADOS, 450 PROGRAMAS, BIBLIOTECA COM 600 APARELHOS DE DIVERSAS MARCAS, SOFTWARE INTERNO COM MUITOS ACRÉSCIMOS DE INFORMAÇÕES; 20 REFLETORES PAR LED, 12 MOVES, 6 RIBALTA, 4 ATÔMICA, 2 MINIGRUT COM 8 LAMPADAS, 01 CANHÃO SEGUIDOR; 02 MÁQUINAS DE FUMAÇA; 03 RACKS COM NO MÍNIMO 12 CANAIS CADA; CABOS E CONEXÕES; 06 REFLETORES ELIPSOIDAL 1000 WATTS, CONFORME DESCRITO ABAIXO: O VALOR UNITÁRIO É REFERENTE À LOCAÇÃO, MONTAGEM, DESMONTAGEM E OPERAÇÃO DOS EQUIPAMENTOS. AS DESPESAS DE HOSPEDAGEM E ALIMENTAÇÃO DE TODA EQUIPE, SERÁ POR CONTA DA CONTRATADA.	DIÁRIA	20	7.500,00 Sete mil e quinhentos reais	150.000,00 Cento e cinquenta mil reais
06	SERVIÇO DE LOCAÇÃO DE 01 (UM) SISTEMA DE ILUMINAÇÃO DE FECHADO (LÂMPADAS - PAR LED; 01 MESA/ COM NO MÍNIMO 36 CANAIS; 6 MONITORES; 2 MINIGRUT; 01 RACK COM NO MÍNIMO 06 CANAIS; CABOS E CONEXÕES; 01 MÁQUINA DE FUMAÇA) 01 OPERADOR TÉCNICO. O VALOR UNITÁRIO É REFERENTE À LOCAÇÃO, MONTAGEM, DESMONTAGEM E OPERAÇÃO DOS EQUIPAMENTOS. AS DESPESAS DE HOSPEDAGEM E ALIMENTAÇÃO DE TODA EQUIPE, SERÁ POR CONTA DA CONTRATADA	DIÁRIA	16	4.000,00 Quatro mil reais	64.000,00 Sessenta e quatro mil reais
TOTAL LOTE 4: SEISCENTOS E OITENTA E UM MIL E OITOCENTOS REAIS					681.800,00

### LOTE 5 – ATRAÇÕES MUSICAIS, CULTURAIS E ARTÍSTICAS

ITEM	DESCRIÇÃO DOS SERVIÇOS	UNID.	QTDE.	VR. UNITÁRIO	VR. TOTAL
01	CONTRATAÇÃO DE ATRAÇÕES MUSICAIS (ARTISTA/BANDA) DE RENOUE REGIONAL MÉDIO PORTE COM RECONHECIMENTO DE PÚBLICO: ESTILO MUSICAL DIVERSIFICADO E REPERTÓRIO DE ACORDO COM O EVENTO, PARA REALIZAÇÃO DE SHOW COM DURAÇÃO MÍNIMA DE 2 (DUAS) HORAS CADA; INCLUINDO AS DESPESAS DE TODA A EQUIPE COM ALIMENTAÇÃO, HOSPEDAGEM, TRANSPORTE, TRANSLADO E CAMARIM.	CACHE	21	20.000,00 Vinte mil reais	420.000,00 Quatrocentos e vinte mil reais
02	CONTRATAÇÃO BANDAS DE PEQUENO PORTE: ESTILO MUSICAL E REPERTÓRIO ESTILO MUSICAL DIVERSIFICADO E REPERTÓRIO DE ACORDO COM O EVENTO, PARA REALIZAÇÃO DE SHOW COM DURAÇÃO MÍNIMA DE 2(DUAS) HORAS CADA; NO PERÍODO NOTURNO, INCLUINDO AS DESPESAS DE TODA A EQUIPE COM ALIMENTAÇÃO, HOSPEDAGEM, TRANSPORTE, TRANSLADO E CAMARIM.	CACHÊ	65	6.000,00 Seis mil reais	390.000,00 Trezentos e noventa mil reais
03	CONTRATAÇÃO DE D.J E MUSICA ELETRÔNICA. INCLUINDO AS DESPESAS DE TODA A EQUIPE COM ALIMENTAÇÃO, HOSPEDAGEM, TRANSPORTE, TRANSLADO	CACHÊ	24	1.500,00	36.000,00

### MM PROMOÇÕES

Endereço: Estrada do Açude Castro, 10-A, Carnaubinha – CEP: 62.740-000 – Itapiúna/CE.  
CNPJ: 07.188.838/0001-08 Inscrição Municipal: 0.4104135/ Fone: (85) 3047-8883 / E-mail:

[mmpromocoos07@gmail.com](mailto:mmpromocoos07@gmail.com)

[www.mmpromocooseventos.blogspot.com.br](http://www.mmpromocooseventos.blogspot.com.br)

*[Handwritten signatures and initials in blue ink]*

# MM

## PROMOÇÕES

COMISSÃO DE LICITAÇÃO  
Fis 698  
Rubrica

				Um mil e quinhentos reais	Trinta e seis mil reais
04	CONTRATAÇÃO DE BANDA CULTURAL DE MACHINHAS DE CARNAVAL COM ALIMENTAÇÃO, HOSPEDAGEM, TRANSPORTE	CACHÊ	12	4.000,00 Quatro mil reais	48.000,00 Quarenta e oito mil reais
05	CONTRATAÇÃO DE ESPETACULO ARTISTICO VOLANTE CARNAVALESICO COM REALEZA CARNAVALESICA (REI E RAINHA DO CARNAVAL), PERSONAGENS CARNAVALESICOS, PORTA ESTANDARTE E 12 BONECOS GIGANTES INCLUINDO PRODUÇÃO ARTÍSTICA, CABELO, MAQUIAGEM, MANIPULADORES DE BONECOS MAQUIAGEM COM ALIMENTAÇÃO, HOSPEDAGEM, TRANSPORTE	CACHE	06	8.000,00 Oito mil reais	48.000,00 Quarenta e oito mil reais
06	CONTRATAÇÃO DE ESPETACULO DE PAIXAO DE CRISTO COM 20 ATORES E 6 MÚSICOS INCLUINDO PRODUÇÃO ARTÍSTICA, CENOGRAFIA, MAQUIAGEM, ALIMENTAÇÃO, HOSPEDAGEM E TRANSPORTE	CACHE	04	20.000,00 Vinte mil reais	80.000,00 Oitenta mil reais
07	CONTRATAÇÃO DE ESPETACULO INFANTIL COM 10 PERSONAGENS, 6 MUSICOS, 3 PALHAÇOS, 1 MÁGICO, INCLUINDO PRODUÇÃO ARTÍSTICA, CENOGRAFIA, MAQUIAGEM, ALIMENTAÇÃO, HOSPEDAGEM E TRANSPORTE	CACHE	02	10.000,00 Dez mil reais	20.000,00 Vinte mil reais
08	CONTRATAÇÃO DE ESPETACULO DE CULTURA POPULAR INCLUINDO GRUPO DE BUMBA MEU BOI COM 30 COMPONENTES + 10 MÚSICOS, 10 ATORES, 10 BAILARINOS, INCLUINDO PRODUÇÃO ARTÍSTICA, CENOGRAFIA, MAQUIAGEM, ALIMENTAÇÃO, HOSPEDAGEM E TRANSPORTE	CACHE	02	25.000,00 Vinte e cinco mil reais	50.000,00 Cinquenta mil reais
09	CONTRATAÇÃO DE ESPETACULO ARTISTICO-CULTURAL MULTILINGUAGENS COM TEMÁTICA NATALINA CONTENDO CORAL, QUARTETO VOCAL À CAPELA, ORQUESTRA + 10 ATORES, 10 MÚSICOS, PRESÉPIO VIVO COM 8 PERSONAGENS, PAPAÍ NOEL, INCLUINDO PRODUÇÃO ARTÍSTICA, CENOGRAFIA, MAQUIAGEM, ALIMENTAÇÃO, HOSPEDAGEM E TRANSPORTE	CACHE	02	30.000,00 Trinta mil reais	60.000,00 Sessenta mil reais
10	CONTRATAÇÃO DE ESPETACULO ARTISTICO COM TEMATICA CULTURAL COM 10 MODELOS (5 FEMININOS E 5 MASCULINOS), INCLUINDO PRODUÇÃO ARTÍSTICA, CABELO, MAQUIAGEM, CENOGRAFIA, ALIMENTAÇÃO, HOSPEDAGEM E TRANSPORTE	CACHE	02	15.000,00 Quinze mil reais	30.000,00 Trinta mil reais
<b>TOTAL LOTE 5: UM MILHÃO CENTO E OITENTA E DOIS MIL REAIS</b>					<b>1.182.000,00</b>

### LOTE 6 – APOIO, PRODUÇÃO E FILMAGEM

ITEM	DESCRIÇÃO DOS SERVIÇOS	UNID.	QTDE.	VR. UNITÁRIO	VR. TOTAL
01	CONTRATAÇÃO DE PESSOAS PARA REALIZAÇÃO DE SERVIÇO DE APOIO LOGÍSTICO. O VALOR UNITÁRIO DE UMA PESSOA POR DIÁRIA. AS DESPESAS DE HOSPEDAGEM E ALIMENTAÇÃO DE TODA EQUIPE, SERÁ POR CONTA DA CONTRATADA.	UND	1554	160,00 Cento e sessenta reais	248.640,00 Duzentos e quarenta e oito mil seiscentos e quarenta reais
02	PRODUTORA DE EVENTOS DE GRANDE PORTE: CONTRATAÇÃO DE EMPRESA PRODUTORA DE EVENTOS DE CUNHO CULTURAL E DE ESPETÁCULOS ARTÍSTICOS COM EQUIPE DE 20 PROFISSIONAIS, CAPACITADOS COM EXPERIÊNCIA PARA A PRODUÇÃO TOTAL DO EVENTO, DESDE O INICIO ATÉ O TERMINO TOTAL DO EVENTO. PRODUZINDO, COORDENANDO E ORGANIZANDO OS EVENTOS EM TODA SUA TOTALIDADE TANTO NA PARTE DA ESTRUTURA COMO NAS ATRAÇÕES E DEMAIS ATIVIDADES QUE ENVOLVEM O EVENTO.	SERVIÇO	08	16.000,00 Dezesseis mil reais	128.000,00 Cento e vinte e oito mil reais
03	PRODUTORA DE EVENTOS DE MÉDIO PORTE: CONTRATAÇÃO DE EMPRESA PRODUTORA DE EVENTOS DE CUNHO CULTURAL E DE ESPETÁCULOS ARTÍSTICOS COM EQUIPE DE 10 PROFISSIONAIS, CAPACITADOS COM EXPERIÊNCIA PARA A PRODUÇÃO TOTAL DO EVENTO, DESDE O INICIO ATÉ O TERMINO TOTAL DO EVENTO. PRODUZINDO, COORDENANDO E ORGANIZANDO OS EVENTOS EM TODA SUA TOTALIDADE TANTO NA PARTE DA ESTRUTURA COMO NAS ATRAÇÕES E DEMAIS ATIVIDADES QUE ENVOLVEM O EVENTO.	SERVIÇO	08	10.000,00 Dez mil reais	80.000,00 Oitenta mil reais
04	SERVIÇO DE FOTOGRAFIA E FILMAGEM (PRODUÇÃO E EDIÇÃO) PARA COBERTURA DO EVENTO INCLUINDO FOTOGRAFIAS DE DRONE, COM 04 (QUATRO) CÓPIAS PARA CADA EVENTO ATRAVÉS DE PEN DRIVER. AS DESPESAS DE MATERIAL UTILIZADO NO SERVIÇO, HOSPEDAGEM E ALIMENTAÇÃO DE TODA EQUIPE, SERÁ POR CONTA DA CONTRATADA.	SERVIÇO	22	6.000,00 Seis mil reais	132.000,00 Cento e trinta e dois mil

### MM PROMOÇÕES

Endereço: Estrada do Açude Castro, 10-A, Carnaubinha – CEP: 62.740-000 – Itapiúna/CE.  
CNPJ: 07.188.838/0001-08 Inscrição Municipal: 0.4104135/ Fone: (85) 3047-8883 / E-mail:

[mmpromocoese07@gmail.com](mailto:mmpromocoese07@gmail.com)  
[www.mmpromocoeseeventos.blogspot.com.br](http://www.mmpromocoeseeventos.blogspot.com.br)



					reais
TOTAL LOTE 6: QUINHENTOS E OITENTA E OITO MIL SEISCENTOS E QUARENTA REAIS					588.640,00

**LOTE 7 – DIVULGAÇÃO E COMUNICAÇÃO**

ITEM	DESCRIÇÃO DOS SERVIÇOS	UNID.	QTDE.	VR. UNITÁRIO	VR. TOTAL
01	DIVULGAÇÃO EM RÁDIO FM - CHAMADAS DIARIAS DE 30 SEGUNDOS.	CHAMADAS	1150	30,00 Trinta reais	34.500,00 Trinta e quatro mil e quinhentos reais
02	DIVULGAÇÃO EM CARRO DE SOM VOLANTE NAS RUAS E DISTRITOS DO MUNICIPIO	HORAS	1800	40,00 Quarenta reais	72.000,00 Setenta e dois mil reais
03	LOCAÇÃO DE RÁDIOS COMUNICADORES TIPO TALKABOUT OU SIMILAR, MÍNIMO 12 CANAIS, FONE DE OUVIDO E MICROFONE, BATERIA RECARREGÁVEL DE 10 HORAS DE DURAÇÃO, ALCANCE MÍNIMO DE 8 KM EM ÁREA ABERTA, BOLSA E CARREGADOR INDIVIDUAL.	UND	460	120,00 Cento e vinte reais	55.200,00 Cinquenta e cinco mil e duzentos reais
TOTAL LOTE 7: CENTO E SESENTA E UM MIL E SETECENTOS REAIS					161.700,00

**LOTE 8 – SHOW PIROTECNICO**

ITEM	DESCRIÇÃO DOS SERVIÇOS	UNID.	QTDE.	VR. UNITÁRIO	VR. TOTAL
01	SHOW PIROTECNICO – GRANDE PORTE COM DURAÇÃO DE 10 MINUTOS CONTANDO 4 DISCOVERY DE 4 MINUTOS, 4 TORTA DISCOVERY DE 4 MINUTOS, 12KIT BOMBARDA (7 TUBOS DE 4 POLEGADAS DE 1,5), 2 TORTAS DE 100 TUBOS. ALIMENTAÇÃO, HOSPEDAGEM, INSTALAÇÃO, OPERACIONALIZAÇÃO DESMONTAGEM E MEDIDAS DE SEGURANCA POR CONTA DA EMPRESA CONTRATADA.	SERVIÇO	04	35.000,00 Trinta e cinco mil reais	140.000,00 Cento e quarenta mil reais
TOTAL LOTE 8: CENTO E QUARENTA MIL REAIS					140.000,00

**LOTE 9 – CONFECÇÃO DE VELAS E EMBARCAÇÕES PARA REGATA**

ITEM	DESCRIÇÃO DOS SERVIÇOS	UNID.	QTDE.	VR. UNITÁRIO	VR. TOTAL
01	CONTRATAÇÃO DE SERVIÇOS DE CONFECÇÃO DE VELAS EM TECIDO 100 POR CENTO ALGODÃO E PINTURAS ARTÍSTICAS TEMÁTICAS DE 60 VELAS DE JANGADAS	SERVIÇO	02	2.000,00 Dois mil reais	4.000,00 Quatro mil reais
02	LOCAÇÃO DE BARCOS E BALIZADORES DA REGATA (05 BARCOS C/02 HOMENS EM CADA COM 04 BALIZAS)	SERVIÇO	04	1.500,00 Um mil e quinhentos reais	6.000,00 Seis mil reais
TOTAL LOTE 9: DEZ MIL REAIS					10.000,00

**LOTE 10 – DECORAÇÃO**

ITEM	DESCRIÇÃO DOS SERVIÇOS	UNID.	QTDE.	VR. UNITÁRIO	VR. TOTAL
01	SERVIÇO DE DECORAÇÃO E ORNAMENTAÇÃO TEMATICA PARA EVENTO DE MEDIO PORTE NO ESPAÇO ONDE SERÁ REALIZADO O EVENTO CONTENDO 2 ARCOS DE BALÕES (OU BEXIGAS) COLORIDAS DE 8M CADA. AS DESPESAS DE MATERIAL UTILIZADO NO SERVIÇO, HOSPEDAGEM E ALIMENTAÇÃO DE TODA EQUIPE, SERÁ POR CONTA DA CONTRATADA.	SERVIÇO	04	5.000,00 Cinco mil reais	20.000,00 Vinte mil reais

**MM PROMOÇÕES**

Endereço: Estrada do Açude Castro, 10-A, Carnaubinha – CEP: 62.740-000 – Itapiúna/CE.  
 CNPJ: 07.188.838/0001-08 Inscrição Municipal: 0.4104135/ Fone: (85) 3047-8883 / E-mail:

[mmpromocoos07@gmail.com](mailto:mmpromocoos07@gmail.com)

[www.mmpromocooseventos.blogspot.com.br](http://www.mmpromocooseventos.blogspot.com.br)

# MM

## PROMOÇÕES

COMISSÃO DE LICITAÇÃO  
Fls. 700  
Rubrica

02	SERVIÇO DE DECORAÇÃO E ORNAMENTAÇÃO TEMÁTICA PARA EVENTO DE GRANDE PORTE NOS ESPAÇOS ONDE SERÃO REALIZADOS OS EVENTOS CONTENDO 6 FIGURAS CARNAVALESICAS GIGANTES E 8 ARABESCOS DE 3,5M DE ALTURA X 2,5M DE LARGURA PINTADAS ARTISTICAMENTE E/ OU ADESIVADAS EM COMPENSADO DE 4MM, 100 METROS DE FRANJAS DE TNT E FITAS METÁLICAS COM BRILHO, MAX TENDA MONTADA NA PRAIA TENDO COMO BASE DE SUSTENTAÇÃO 18 VARAS DE 5M DE EUCALIPTO, 150 M DE CABO DE AÇO DE 1/4, 18 ESTICADORES DE 0,5 POLEGADAS, 14 CLIPS PARA CABO DE AÇO 1/4, 18 ESPAGUETES DE ESPONJAS COLORIDAS E 100 M DE MALHAS COLORIDAS NA PARTE DE CIMA, 2 TAMBORES DECORATIVOS DE LATÃO ADESIVADOS E/OU PINTADOS, PRANCHA DE MADEIRA DE 2,20X 1,20 E 100 PALETS TRATADOS. 10 REFLETORES DE LED DECORATIVOS. AS DESPESAS DE MATERIAL UTILIZADO NO SERVIÇO, HOSPEDAGEM E ALIMENTAÇÃO DE TODA EQUIPE, SERÁ POR CONTA DA CONTRATADA	SERVIÇO	02	20.000,00 Vinte mil reais	40.000,00 Quarenta mil reais
03	SERVIÇO DE DECORAÇÃO E ORNAMENTAÇÃO TEMÁTICA PARA EVENTO DE MÉDIO PORTE NO ESPAÇO ONDE SERÁ REALIZADO O EVENTO CONTENDO CORDÃO DE LUZ MONTADO EM 300M DE FIO PARALELO DE 2,5 COM 50 LÂMPADAS DE 12WTS EM COR QUENTE, INSTALADAS EM SOQUETES DE LOUÇA REVESTIDOS COM BORRACHA, 20 LUMINÁRIAS JAPONÊSAS, INSTALAÇÃO DECORATIVA COM 400 M DE MANGUEIRA DE LED COR QUENTE E 200 ESTACAS DE BARROTES DE 50 CM FEITO PONTAS (PARA ENTERRAR NA AREIA). 50 PALETS TRATADOS COM ESTOFADOS. AS DESPESAS DE MATERIAL UTILIZADO NO SERVIÇO, HOSPEDAGEM E ALIMENTAÇÃO DE TODA EQUIPE, SERÁ POR CONTA DA CONTRATADA	SERVIÇO	04	15.000,00 Quinze mil reais	60.000,00 Sessenta mil reais
04	SERVIÇO DE DECORAÇÃO E ORNAMENTAÇÃO TEMÁTICA PARA EVENTO DE GRANDE PORTE NO ESPAÇO ONDE SERÁ REALIZADO O EVENTO CONTENDO 1 PULPITO DE MADEIRA COM BRASÃO DO MUNICÍPIO TALHADO EM MADEIRA, 1 TAPETE DECORATIVO 3X3M, 2 CUBOS DE MADEIRA DE 90 CM X 50 CM, 2 VASOS DE FERRO DE 80 CM E 2 MEGAS ARRANJOS DE FLORES E FOLHAGENS NATURAIS, MESA DE MADEIRA COM RODAS EMBAIXO PARA DESLOCAMENTO NO PALCO E MEGA BOLO COMESTÍVEL DE 2M DECORADO ARTISTICAMENTE. 10 REFLETORES DE LED DECORATIVOS. AS DESPESAS DE MATERIAL UTILIZADO NO SERVIÇO, HOSPEDAGEM E ALIMENTAÇÃO DE TODA EQUIPE, SERÁ POR CONTA DA CONTRATADA	SERVIÇO	02	10.000,00 Dez mil reais	20.000,00 Vinte mil reais
05	SERVIÇO DE DECORAÇÃO E ORNAMENTAÇÃO TEMÁTICA PARA EVENTO DE GRANDE PORTE NO ESPAÇO ONDE SERÁ REALIZADO O EVENTO CONTENDO 3.000 ROSAS NATURAIS E 4 MEGA ARRANJOS DE FLORES E FOLHAGENS NATURAIS MONTADOS EM 4 VASOS DE FERRO DE 80 CM, 4 CUBOS DE MADEIRA DE 90CM X 50 CM, TAPETE DECORATIVO DE 3M X 3M E TAPETE-PASSARELA DE 20 M. 10 REFLETORES DE LED DECORATIVOS. AS DESPESAS DE MATERIAL UTILIZADO NO SERVIÇO, HOSPEDAGEM E ALIMENTAÇÃO DE TODA EQUIPE, SERÁ POR CONTA DA CONTRATADA	SERVIÇO	02	15.000,00 Quinze mil reais	30.000,00 Trinta mil reais
06	SERVIÇO DE DECORAÇÃO E ORNAMENTAÇÃO TEMÁTICA PARA EVENTO DE GRANDE PORTE NO ESPAÇO ONDE SERÁ REALIZADO O EVENTO CONTENDO 100 TIRAS DE 20 M CADA DE NYLON DE SEDA DE 2MM COM BANDEIRINHAS JUNINAS CONFECCIONADAS EM TNT DE CORES VARIADAS. PINTURA ARTÍSTICA DE CIDADELA JUNINA EM MURO DE 60 M EM COMPENSADO DE 4MM E 100 ELEMENTOS DECORATIVOS DO UNIVERSO CULTURAL NORDESTINO DECORANDO TODO O ESPAÇO (BOLSA DE PALHA, PENEIRA DE PALHA, CHAPÉU DE PALHA, CABAÇA, ARTESANATO, LAMPARINAS, GAIOLAS, ETC.), 200 FLORES ARTIFICIAIS, 10 REFLETORES DECORATIVOS DE LED. AS DESPESAS DE MATERIAL UTILIZADO NO SERVIÇO, HOSPEDAGEM E ALIMENTAÇÃO DE TODA EQUIPE, SERÁ POR CONTA DA CONTRATADA	SERVIÇO	02	20.000,00 Vinte mil reais	40.000,00 Quarenta mil reais
07	SERVIÇO DE DECORAÇÃO E ORNAMENTAÇÃO TEMÁTICA PARA EVENTO DE GRANDE PORTE NOS ESPAÇOS ONDE SERÃO REALIZADOS OS EVENTOS CONTENDO MAX TENDA MONTADA NA PRAIA TENDO COMO BASE DE SUSTENTAÇÃO 18 VARAS DE 5M DE EUCALIPTO, 150 M DE CABO DE AÇO DE 1/4, 18 ESTICADORES DE 0,5 POLEGADAS, 14 CLIPS PARA CABO DE AÇO 1/4, 18 ESPAGUETES DE ESPONJAS COLORIDAS E 100 M DE MALHAS COLORIDAS NA PARTE DE CIMA, 2 TAMBORES DECORATIVOS DE LATÃO ADESIVADOS E/OU PINTADOS, PRANCHA DE MADEIRA DE 2,20X 1,20, 100 PALETS TRATADOS. 30 BÓIAS E ELEMENTOS INFLÁVEIS COLORIDOS E DECORATIVOS EM VARIADOS TAMANHOS DE ACORDO COM A TEMÁTICA DA DECORAÇÃO. 23 BANDEIROLAS DE MALHA COLORIDAS NO TAMANHO DE 2M. AS DESPESAS DE MATERIAL UTILIZADO NO SERVIÇO, HOSPEDAGEM E ALIMENTAÇÃO DE TODA EQUIPE, SERÁ POR CONTA DA CONTRATADA	SERVIÇO	04	20.000,00 Vinte mil reais	80.000,00 Oitenta mil reais
08	SERVIÇO DE DECORAÇÃO E ORNAMENTAÇÃO TEMÁTICA DE GRANDE PORTE EM 10 ESPAÇOS LOCALIZADOS NA CIDADE CONTENDO 1.000 CAIXAS DE PISCA-PISCAS DE 200 LÂMPADAS EM LED EM CORES VARIADAS. 12 ROLOS DE MANGUEIRAS LUMINOSAS EM LED, 10 FIGURAS NATALINAS CONFECCIONADOS EM 25 VARAS DE METALON 20X20 GALVANIZADO, TODA PARTE ELÉTRICA INSTALADA EM FIO PARALELO DE 2,5, E ESTRUTURAS SUSTENTADAS POR CABO DE AÇO DE 1/8. CORDÃO DE LUZ MONTADO EM 300M DE FIO PARALELO DE 2,5 COM 50 LÂMPADAS DE 12WTS EM COR QUENTE, INSTALADAS EM SOQUETES DE LOUÇA REVESTIDOS COM BORRACHA. DESPESAS DE MATERIAL UTILIZADO NO SERVIÇO, HOSPEDAGEM E ALIMENTAÇÃO DE TODA EQUIPE, SERÁ POR CONTA DA CONTRATADA	SERVIÇO	02	30.000,00 Trinta mil reais	60.000,00 Sessenta mil reais

### MM PROMOÇÕES

Endereço: Estrada do Açude Castro, 10-A, Carnaubinha – CEP: 62.740-000 – Itapiúna/CE.  
CNPJ: 07.188.838/0001-08 Inscrição Municipal: 0.4104135/ Fone: (85) 3047-8883 / E-mail:

[mmpromocoos07@gmail.com](mailto:mmpromocoos07@gmail.com)

[www.mmpromocooseventos.blogspot.com.br](http://www.mmpromocooseventos.blogspot.com.br)



09	SERVIÇO DE DECORAÇÃO E ORNAMENTAÇÃO TEMÁTICA PARA EVENTO DE GRANDE PORTE, NO ESPAÇO ONDE SERÁ REALIZADO O EVENTO CONTENDO 8 MOLDURAS DE MADEIRA (RIPA) DE 3X2M, 8 CAIXOTES DE MADEIRA FEITOS DE PALET, 10 PALMEIRAS NATURAIS DE 1,5M, 40 M DE RENDÃO SINTÉTICO BRANCO OU ESTAMPARIA DE ACORDO COM A TEMÁTICA DA DECORAÇÃO, 24 VARAS DE METALON DE 3M CADA, 24 LUMINÁRIAS RÚSTICAS ARTESANAIS COM 24 LÂMPADAS, BOCAIS E INSTALAÇÃO COMPLETA, 400 UNIDADES DE COSTELA DE ADÃO NATURAL, 800 UNIDADES DE LÍRIO NATURAL, 24 FITAS FLORAIS VERDE, 12 UNID DE PAR LEDS P ILUMINAÇÃO E 100 M DE CABO DE AÇO DE 1/8. AS DESPESAS DE MATERIAL UTILIZADO NO SERVIÇO, HOSPEDAGEM E ALIMENT. DE TODA EQUIPE, SERÁ POR CONTA DA CONTRATADA	SERVIÇO	02	25.000,00 Vinte e cinco mil reais	50.000,00 Cinquenta mil reais
TOTAL LOTE 10: QUATROCENTOS MIL REAIS					400.000,00

VALOR GLOBAL DA PROPOSTA: **R\$ 4.273.100,00 (QUATRO MILHÕES DUZENTOS E SETENTA E TRÊS MIL E CEM REAIS).**

PRAZO DE VALIDADE DA PROPOSTA: 60 (sessenta) dias a contar da data de apresentação desta.

FORMA DE PRESTAÇÃO DE SERVIÇO: Parcelada, conforme solicitações.

PAGAMENTO: ate 30 (trinta) dias após SERVIÇOS prestados e emissão de Nota Fiscal.

Caso nos seja adjudicado o objeto da presente licitação, nos comprometemos a assinar o contrato no prazo determinado no documento de convocação, indicando para esse fim o Sr. Victor Holanda Soares, Carteira de Identidade nº 2002010511471, expedida em 22/11/2002, Órgão Expedidor SSPCE, e CPF nº 600.153.233-82, como representante legal desta empresa.

Nesta oportunidade, temos a declarar, sob as penas da Lei, que tomamos pleno conhecimento dos serviços objeto desta licitação; que não possuímos nenhum fato impeditivo para participação deste certame e que nos submetemos a todas as cláusulas e condições previstas neste edital.

Nos preços estão inclusos todos os custos necessários para o atendimento do objeto desta licitação, bem como, todos os impostos, encargos trabalhistas, previdenciários, fiscais e comerciais, taxas, fretes, seguros, deslocamentos de pessoal, e quaisquer outros custos ou despesas que incidam ou venham a incidir direta ou indiretamente sobre a prestação dos serviços, constantes da proposta, abrangendo, assim, todos os custos com materiais e serviços necessários à execução do objeto em perfeitas condições e a manutenção destas condições durante o prazo de contrato, inclusive a margem de lucro.

Declaramos sob as penas da lei, que a empresa se encontra devidamente registrada e enquadrada na Junta Comercial do Estado do Ceará, como sendo uma Microempresa, que atende os requisitos do artigo 3º da Lei Complementar Federal nº 123/2006, e que cumprem os requisitos legais para a qualificação como ME, estando apta a usufruir do benefício e tratamento diferenciado previsto na lei, bem como, declara que não se inclui em nenhuma das situações do § 4º do artigo 3º do mesmo diploma legal além de outros previstos em leis e normas regulamentares que impossibilite de usufruir de tratamento diferenciado e favorecido ditado pelo Estatuto Nacional da Microempresa e da Empresa de Pequeno Porte.

Declaramos que temos pleno conhecimento, aceitação e cumprirá todas as obrigações contidas no Anexo I – Termo de Referência deste edital.

**MM PROMOÇÕES**

Endereço: Estrada do Açude Castro, 10-A, Carnaubinha – CEP: 62.740-000 – Itapiúna/CE.  
CNPJ: 07.188.838/0001-08 Inscrição Municipal: 0.4104135/ Fone: (85) 3047-8883 / E-mail:

[mmpromocoess07@gmail.com](mailto:mmpromocoess07@gmail.com)

[www.mmpromocoeseventos.blogspot.com.br](http://www.mmpromocoeseventos.blogspot.com.br)



Declaramos ainda que assumimos inteira responsabilidade pela execução dos serviços, objeto deste edital, e que serão executados conforme exigência editalícia e contratual.

Declaramos ainda conhecer os termos do instrumento convocatório que rege supracitada licitação.

Atenciosamente,

João Sousa Gomes Produções e Eventos - ME  
CNPJ: 07.188.838/0001-08  
Victor Holanda Soares  
CPF: 600.153.233-82  
Procurador



ESTADO DO CEARÁ - CARTORIO MORAIS CORREIA - 4º OFÍCIO DE NOTAS E 2º RTDPJ  
TABELIA: ÂNGELA MARIA ARAÚJO MORAIS CORREIA - CNPJ: 06.573.000/0001-67  
Rua Major Facundo, 676 - Centro - CEP: 60.025-100 - Fortaleza - CE - Tel: (85) 3464.5900  
E-mail: moraiscorreia@moraiscorreia.com.br

Cód. 494821. Reconheço a(s) assinatura(s) por SEMELHANÇA de:  
(1) JOÃO SOUSA GOMES

Do que dou fé, Fortaleza, 22 de fevereiro de 2019. Total: R\$ 4,49  
Selo Digital de Fiscalização - SELO 2 - RECONHECIMENTO DE FIRMA

( ) - Francisco de A.M. Correia ( ) - Luiz M. Correia Neto ( ) - Cesar Alexandre  
Rodrigues ( ) - Arlene L. Rodrigues - Escreventes

VÁLIDO SOMENTE COM SELO DE AUTENTICIDADE

MM PROMOÇÕES

Endereço: Estrada do Açude Castro, 10-A, Carnaubinha – CEP: 62.740-000 – Itapiúna/CE.  
CNPJ: 07.188.838/0001-08 Inscrição Municipal: 0.4104135/ Fone: (85) 3047-8883 / E-mail:

[mmpromocoese07@gmail.com](mailto:mmpromocoese07@gmail.com)

[www.mmpromocoeseventos.blogspot.com.br](http://www.mmpromocoeseventos.blogspot.com.br)

A  
Pregoeira da Prefeitura Municipal de Fortim – CE.  
REF.: Pregão Presencial Nº 1102.01.2019/PP/SRP

### DECLARAÇÕES

(JOÃO SOUSA GOMES PRODUÇÕES E EVENTOS – ME, CNPJ: 07.188.838/0001-08, SEDIADA NA ESTRADA DO AÇUDE CASTRO, 10-A, ZONA RURAL – ITAPIÚNA/CE – CEP: 62.740-000), DECLARA, sob as penas da lei, que a empresa se encontra devidamente registrada e enquadrada na Junta Comercial do Estado do Ceará, como sendo uma Microempresa, que atende os requisitos do artigo 3º da Lei Complementar Federal nº 123/2006, e que cumprem os requisitos legais para a qualificação como ME, estando apta a usufruir do benefício e tratamento diferenciado previsto na lei, bem como, declara que não se inclui em nenhuma das situações do § 4º do artigo 3º do mesmo diploma legal além de outros previstos em leis e normas regulamentares que impossibilite de usufruir de tratamento diferenciado e favorecido ditado pelo Estatuto Nacional da Microempresa e da Empresa de Pequeno Porte.

Itapiúna/Ce, 18 de fevereiro de 2019.

*João Sousa Gomes*

João Sousa Gomes Produções e Eventos - ME  
CNPJ: 07.188.838/0001-08  
João Sousa Gomes  
CPF: 788.974.243-68  
Proprietário

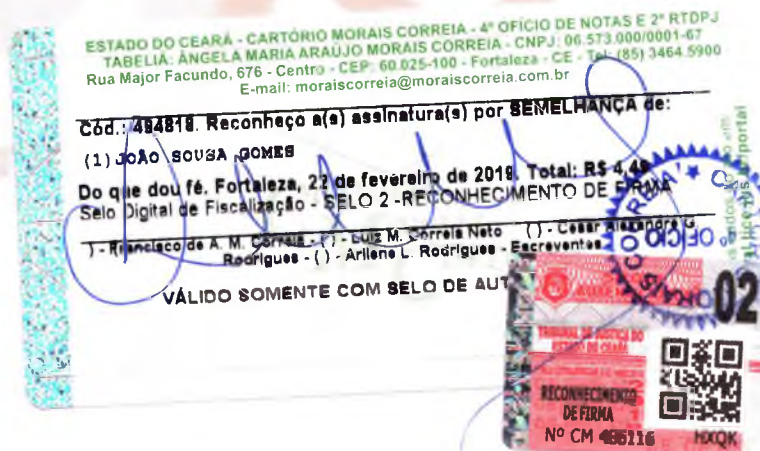

MM PROMOÇÕES

Endereço: Estrada do Açude Castro, 10-A, Carnaubinha – CEP: 62.740-000 – Itapiúna/CE.  
CNPJ: 07.188.838/0001-08 Inscrição Municipal: 0.4104135/ Fone: (85) 3047-8883 / E-mail:  
[mmpromocoos07@gmail.com](mailto:mmpromocoos07@gmail.com)  
[www.mmpromocooseventos.blogspot.com.br](http://www.mmpromocooseventos.blogspot.com.br)

*[Handwritten signature]*





A

Pregoeira da Prefeitura Municipal de Fortim – CE.

REF.: Pregão Presencial Nº 1102.01.2019/PP/SRP

DECLARAÇÕES

(JOÃO SOUSA GOMES PRODUÇÕES E EVENTOS – ME. CNPJ: 07.188.838/0001-08, SEDIADA NA ESTRADA DO AÇUDE CASTRO, 10-A, ZONA RURAL – ITAPIÚNA/CE – CEP: 62.740-000), DECLARA:

a) (1) que dá ciência de que cumpre plenamente os requisitos de habilitação constantes do instrumento convocatório; (2) que tem pleno conhecimento e concordância de todos os parâmetros e elementos do Edital e dos serviços a serem ofertados no presente certame licitatório; e (3) que sua proposta atende integralmente aos requisitos constantes neste edital; e (4) que até a presente data inexistem fatos impeditivos para sua habilitação no presente processo licitatório, ciente da obrigatoriedade de declarar ocorrências posteriores; (5) e que inexistem vínculos empregatícios com o município de FORTIM do(s) sócio(s) e/ou proprietário da empresa;

b) sob as penas da lei, para todos os fins de direito a que se possa prestar especialmente para fins de prova em processo licitatório PREGÃO PRESENCIAL Nº 1102.01.2019/PP/SRP, junto ao Município de FORTIM, Estado do Ceará, que, em cumprimento ao estabelecido na Lei nº 9.854, de 27/10/1999, publicada no DOU de 28/10/1999, e ao inciso XXXIII, do artigo 7º, da Constituição Federal, não emprega menores de 18 (dezoito) anos em trabalho noturno, perigoso ou insalubre, nem emprega menores de 16 (dezesesseis) anos em trabalho algum, salvo na condição de aprendiz, a partir de 14 (quatorze) anos;

c) sob as penas da lei, para todos os fins de direito a que se possa prestar especialmente para fins de prova em processo licitatório PREGÃO PRESENCIAL Nº 1102.01.2019/PP/SRP, junto ao Município de FORTIM, Estado do Ceará, que concorda integralmente com os termos deste edital e seus anexos; se responsabilizando pela veracidade dos documentos apresentados, bem como pela proposta ofertada, tudo de acordo com os prazos e condições determinados;

d) que não fomos declarados inidôneos para licitar ou contratar com a Administração Pública, nos termos do inciso IV do art. 87 da Lei Nº. 8.666/93 e que inexistem fatos supervenientes impeditivos de nossa habilitação para participar no presente certame licitatório, bem assim que ficamos cientes da obrigatoriedade de declarar ocorrências posteriores, nos termos do art. 32, §2º, da Lei nº 8.666/93;

e) sob as penas da lei, para todos os fins de direito a que atende a todas as exigências requeridas para habilitação no processo licitatório PREGÃO PRESENCIAL Nº 1102.01.2019/PP/SRP, junto ao Município de FORTIM, que se submete de pleno acordo, a todos os termos e condições previstas no instrumento convocatório;

f) sob as penas da lei, que a empresa se encontra devidamente registrada e enquadrada na Junta Comercial do Estado do Ceará, como sendo uma Microempresa, que atende os requisitos do artigo 3º da Lei Complementar Federal nº 123/2006, e que cumprem os requisitos legais para a qualificação como ME, estando apta a usufruir do benefício e tratamento diferenciado previsto na lei, bem como, declara que não se inclui em nenhuma das situações do § 4º do artigo 3º do mesmo diploma legal além de outros previstos em leis e normas regulamentares que impossibilite de usufruir de tratamento diferenciado e favorecido ditado pelo Estatuto Nacional da Microempresa e da Empresa de Pequeno Porte;

g) sob as penas da lei, para todos os fins de direito a que atende a todas as exigências requeridas para habilitação no processo licitatório PREGÃO PRESENCIAL Nº 1102.01.2019/PP/SRP, junto ao Município de FORTIM, que o endereço eletrônico [MMPROMOCOES07@GMAIL.COM](mailto:MMPROMOCOES07@GMAIL.COM), é o e-mail e o nº do FAX (85) 3047-8883, meios estes através dos quais receberei oficialmente comunicados e notificações por parte do município de FORTIM, relativo ao processo licitatório na modalidade PREGÃO PRESENCIAL Nº 1102.01.2019/PP/SRP, e respectivos Contratos caso logre êxito;

h) sob as penalidades cabíveis, que inexistem dirigentes, gerentes, sócios e/ou responsáveis técnicos, em seu quadro, ou qualquer outro funcionário que seja servidor da Administração Municipal;

i) sob as penas da lei, que atenderá às exigências do edital no que se refere a habilitação jurídica, qualificação técnica e econômico-financeira, e que está regular perante a fazenda nacional, a seguridade social, FGTS e CNDT;

j) sob as penas da lei, que até a presente data inexistem fatos impeditivos para sua habilitação no presente processo licitatório, ciente da obrigatoriedade de declarar ocorrências posteriores;

k) que não tenho nenhum vínculo empregatício de nenhuma natureza, com a prefeitura municipal de FORTIM.

Pelo que, por ser a expressão da verdade, firma a presente, sob as penas da Lei.

Itapiúna/Ce, 19 de fevereiro de 2019.

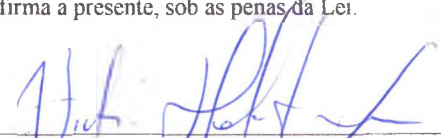
  
João Sousa Gomes/Produções e Eventos - ME  
CNPJ: 07.188.838/0001-08  
Victor Holanda Soares  
CPF: 600.153.233-82  
Procurador



**MM PROMOÇÕES**

Endereço: Estrada do Açude Castro, 10-A, Carnaubinha – CEP: 62.740-000 – Itapiúna/CE.  
CNPJ: 07.188.838/0001-08 Inscrição Municipal: 0.4104135/ Fone: (85) 3047-8883 / E-mail:

[mmpromocoess07@gmail.com](mailto:mmpromocoess07@gmail.com)

[www.mmpromocoess07.blogspot.com.br](http://www.mmpromocoess07.blogspot.com.br)



À PREFEITURA MUNICIPAL DE FORTIM/CE

PREGÃO PRESENCIAL Nº 1102.01.2019/PP/SRP

**OBJETO:** REGISTRO DE PREÇOS PARA EVENTUAL CONTRATAÇÃO DE INFRAESTRUTURA, INCLUÍDO EQUIPAMENTOS E SERVIÇOS COMPREENDENDO: PALCO, SOM, ILUMINAÇÃO, CAMARIM, ARQUIBANCADAS; PAINEL DE LED, BANHEIROS QUÍMICOS PORTÁTEIS, ATRAÇÕES MUSICAIS, SHOW PIROTECNICOS BEM COMO SERVIÇOS DE PRODUÇÃO, ORGANIZAÇÃO, ORNAMENTAÇÃO E DECORAÇÃO PARA REALIZAÇÃO DE EVENTOS NO MUNICÍPIO DE FORTIM-CE.

## PROPOSTA DE PREÇOS

<b>EMPRESA:</b>	<b>CLS PRODUTORA DE EVENTOS E LOCAÇÕES EIRELI</b>
<b>CNPJ:</b>	10.880.424/0001-41
<b>INSC. MUNICIPAL</b>	485608-2



A PREGOEIRA  
PREFEITURA MUNICIPAL DE FORTIM/CE

**PROCESSECO: Nº 0702.01/2019/PP/SRP**  
**MODALIDADE PREGÃO PRESENCIAL Nº: 1102.01.2019/PP/SRP**  
DATA DA ABERTURA: 25/02/2019  
HORÁRIO DA ABERTURA: 08h30min  
REF. PROPOSTA DE PREÇOS.

**OBJETO:** REGISTRO DE PREÇOS PARA EVENTUAL CONTRATAÇÃO DE INFRA ESTRUTURA, INCLUINDO EQUIPAMENTOS E SERVIÇOS COMPREENDENDO: PALCO, SOM, ILUMINAÇÃO, CAMARIM, ARQUIBANCADAS; PAINEL DE LED, BANHEIROS QUÍMICOS PORTÁTEIS, ATRAÇÕES MUSICAIS, SHOWS PIROTÉCNICOS BEM COMO SERVIÇOS DE PRODUÇÃO, ORGANIZAÇÃO, ORNAMENTAÇÃO E DECORAÇÃO PARA REALIZAÇÃO DE EVENTOS NO MUNICÍPIO DE FORTIM - CE.

**LOTE 1- INFRAESTRUTURA EM GERAL**

ITEM	ESPECIFICAÇÕES	UNID	QUANT	VR UNIT	TOTAL
1	LOCAÇÃO DE PALCO COMPLETO: MEDINDO 14,00M DE FRENTE (BOCA DO PALCO)POR X 10,00M DE FUNDO, 2,2 M DE ALTURA DO CHÃO PARA O PISO; 6,0M DE ALTURA DO PISO PARA O TETO, COM TORRES EM Q30 PARA SOM FLY DE 2M DE LARGURA E 2 ÁREAS DE BECK STED DE 4X8M CADA, CARPETADO, MONTADO EM ESTRUTURA Q30, COBERTA EM ARCO OU CHALÉ, COBERTO EM LONA TIPO NIGTH AND DAY ANTICHAMAS, 02 ESCADAS DE ACESSO COM CORRIMÃO, ACABAMENTO LATERAIS E FUNDOS EM LONA, TIPO NIGTH AND DAY, ANTI-CHAMAS 2 EXTINTORES DE INCÊNDIO DE ACORDO COM AS EXIGÊNCIAS DO CORPO DE BOMBEIROS, FRENTE DO PALCO E ÁREA DE FECHAMENTO BEM ACABADAS. INCLUINDO TODO PESSOAL, TRANSPORTE, HOSPEDAGEM E ALIMENTAÇÃO. O VALOR UNITÁRIO É REFERENTE Á LOCAÇÃO, MONTAGEM E DESMONTAGEM DOS EQUIPAMENTOS.	DIARIA	20	R\$6.500,00	R\$130.000,00
2	LOCAÇÃO DE PALCO COMPLETO MEDINDO: 10,00M DE FRENTE (BOCA DO	DIARIA	16	R\$4.500,00	R\$72.000,00



PRODUÇÕES



	<p>PALCO), POR 8,00M DE FUNDO, 2,5M DE ALTURA DO PISO, 6,5M DE PÉ DIREITO. COBERTURA EM LONA CONSTITUÍDA POR FIBRAS ACRÍLICAS PIGMENTADAS EM MASSA E ALTÍSSIMA RESISTÊNCIA AO SOL COM TORRES PARA SOM FLY DE 2M DE LARGURA E 2 ÁREAS DEBECK STED DE 4X4M, PISO EM ESTRUTURA METÁLICA REVESTIDO COM COMPENSADO DE 15MM, CARPETADO, ESCADA DE SAÍDA LATERAL 2 EXTINTORES DE INCÊNDIO DE ACORDO COM AS EXIGÊNCIAS DO CORPO DE BOMBEIROS, FRENTE DE PALCO E ÁREA DE FECHAMENTO BEM ACABADOS INCLUINDO TODO PESSOAL, TRANSPORTE, HOSPEDAGEM E ALIMENTAÇÃO. O VALOR UNITÁRIO É REFERENTE À LOCAÇÃO, MONTAGEM E DESMONTAGEM DOS EQUIPAMENTOS</p>				
3	<p>LOCAÇÃO DE ESTANDES PARA CAMARINS: TAMANHO DE 5M DE FRENTE POR 5M DE FUNDO, CLIMATIZADO, COM PORTA COM TRANCA, MONTADO EM PERFIL DE COLUNA, COM 2,20M DE ALTURA. PERFIL DE TRAVESSA EM ALUMÍNIO ANODIZADO. CARPETE: COM 4,00M DE ESPESSURA, APLICADO SOBRE O PISO DO LOCAL COM FITA DUPLA FACE. DIVISÓRIAS: EM LAMINADOS TS DUPLA FACE MEDINDO 2,20X0,98M ESTRUTURADOS COM PERFIS DE ALUMÍNIO ANODIZADO. ILUMINAÇÃO: FEITA POR ARANDELAS ARTICULÁVEIS COM LÂMPADAS SOFT DE 100 WATTS, BANHEIRO E MOBÍLIA (SOFÁ, ESPELHO, 5 MESAS, 10 CADEIRAS E MICROONDAS)</p>	DIARIA	32	R\$1.000,00	R\$32.000,00
4	<p>LOCAÇÃO DE TENDA 5M X 5M: O VALOR UNITÁRIO É REFERENTE À LOCAÇÃO, MONTAGEM E DESMONTAGEM DE UMA TENDA. AS DESPESAS DE HOSPEDAGEM E ALIMENTAÇÃO DE TODA EQUIPE SERÁ POR CONTA DA CONTRATADA.</p>	DIARIA	50	R\$600,00	R\$30.000,00
5	<p>SERVIÇO DE LOCAÇÃO DE PÓRTICOS EM ESTRUTURA BOX TRUSS: PARA AS ENTRADAS DAS ARENAS MEDINDO 8M</p>	DIARIA	42	R\$3.000,00	R\$126.000,00



PRODUÇÕES

COMISSÃO DE LICITAÇÃO  
Fis. 710  
Rubrica

	DE LARGURA X 4M DE ALTURA COM TOTAL DE 32M DE Q30, 1 LONA CENTRAL E 2 LONAS LATERAIS. O VALOR UNITÁRIO É REFERENTE À LOCAÇÃO, MONTAGEM E DESMONTAGEM DOS EQUIPAMENTOS. AS DESPESAS DE HOSPEDAGEM E ALIMENTAÇÃO DE TODA EQUIPE, SERÁ POR CONTA DA CONTRATADA.				
6	LOCAÇÃO DE DISCIPLINADORES: MEDINDO 2,00 DE COMPRIMENTO X 1,00 M DE ALTURA. O VALOR UNITÁRIO É REFERENTE À LOCAÇÃO, MONTAGEM E DESMONTAGEM DE DISCIPLINADORES. AS DESPESAS DE HOSPEDAGEM E ALIMENTAÇÃO DE TODA EQUIPE, SERÁ POR CONTA DA CONTRATADA	DIARIA	3100	R\$25,00	R\$77.500,00
7	LOCAÇÃO DE TABLADO MEDINDO 8 METROS DE FRENTE X 5 METROS DE FUNDO, E 1,10 METROS DE ALTURA DO CHÃO PARA O PISO, COM PISO DE TÁBUAS, ENCARPETADO NA COR PRETA, COM ESCADA LATERAL E ESTRUTURA DE GRID BOX STRUSS PARA O FUNDO MONTADO NO TAMANHO RETANGULAR DE 8M X 3M PARA FIXAÇÃO DE LONA DECORATIVA.	DIARIA	22	R\$2.500,00	R\$55.000,00
8	LOCAÇÃO DE TABLADO MEDINDO 20 M DE FRENTE X 30 M DE FUNDO, E 10 CM DE ALTURA DO CHÃO PARA O PISO, ENCARPETADO NA COR PRETA.	DIARIA	4	R\$10.000,00	R\$40.000,00
9	GRID: LOCAÇÃO COM MONTAGEM E DESMONTAGEM DE ESTRUTURA DE GRID EM Q50 REGULÁVEIS MEDINDO 100M NO TOTAL PARA SUSTENTAÇÃO DE EQUIPAMENTOS DE ILUMINAÇÃO E EFEITOS DIVERSOS, MONTADO EM CIMA DE CADA PALCO. EXTINTORES DE INCÊNDIO CONFORME EXIGÊNCIA DO CORPO DE BOMBEIROS. O VALOR UNITÁRIO É REFERENTE À LOCAÇÃO, MONTAGEM E DESMONTAGEM DOS EQUIPAMENTOS. AS DESPESAS DE HOSPEDAGEM E ALIMENTAÇÃO DE TODA EQUIPE, SERÁ POR CONTA DA CONTRATADA	METRO/LINEAR	1600	R\$80,00	R\$128.000,00



10	LOCAÇÃO DE GRID BOX STRUSS DE ALUMÍNIO TRANÇADO, COM ENCAIXES PARA PARAFUSOS COINCIDENTES NAS LATERAIS, PEÇAS MÍNIMAS DE 1 METRO (METRO LINEAR.)	METRO/LINEAR	5912	R\$50,00	R\$295.600,00
11	LOCAÇÃO DE BARRICADA DE 1X IM EM ESTRUTURA DE ALUMÍNIO	DIARIA	40	R\$100,00	R\$4.000,00
12	ARQUIBANCADA 120 M - ARQUIBANCADA COM 07 (SETE) DEGRAUS, ESTRUTURA METÁLICA TUBULAR, MODULÁVEL A CADA 2.2M, FUSOS DE NIVELAMENTO, ASSENTO EM MADEIRA COMPENSADO 20MM COM BORDAS METÁLICAS E ENCAIXE, GUARDA CORPO E CORRIMÃO METÁLICO, BARRAS DE CONTRAVENTAMENTO EM TODA ESTRUTURA E BASE EM CHAPA METÁLICA 0 = 1 / 4 INCLUINDO FECHAMENTO NO FUNDO E NAS LATERAIS.	UNID	4	R\$12.000,00	R\$48.000,00
13	PRATICÁVEL PANTOGRÁFICO EEM ALUMÍNIO REGULÁVEL, COM RODAS, MEDINDO CADA PEÇA 2MX1M. FECHAMENTO DE SAIA EM TECIDO E CARPETE NA PARTE PLANA OBSERVAÇÃO: TODOS OS ITENS DESTA LOTE INCLUI PESSOAL, TRANSPORTE, HOSPEDAGEM E ALIMENTAÇÃO. NOS VALORES ESTÃO INCLUSOS LOCAÇÃO, MONTAGEM E DESMONTAGEM DOS EQUIPAMENTOS POR CONTA DA CONTRATADA.	DIARIA	184	R\$200,00	R\$36.800,00
<b>VALOR TOTAL DO LOTE 1</b>		um milhão e setenta e quatro mil e novecentos reais			R\$1.074.900,00
<b>LOTE2 - GERADOR DE ENERGIA</b>					
1	LOCAÇÃO DE GERADOR DE ENERGIA ELÉTRICA SILENCIADO, COM POTÊNCIA MÍNIMA DE 180 KVA, CARGA DIÁRIA DE UTILIZAÇÃO DE 12H POR DIA, ABASTECIDO, INSTALADO SOBRE SISTEMA MÓVEL, ACOMPANHADO DE PROFISSIONAL TÉCNICO, EXTINTORES DE INCÊNDIO DE ACORDO COM AS EXIGÊNCIAS DO CORPO DE BOMBEIROS, INCLUINDO TODA DESPESA DE HOSPEDAGEM, ALIMENTAÇÃO DA EQUIPE E OPERAÇÃO DOS	DIARIA	58	R\$ 1.500,00	R\$ 87.000,00



	EQUIPAMENTOS. O VALOR UNITÁRIO É REFERENTE À LOCAÇÃO E OPERAÇÃO DOS EQUIPAMENTOS PARA O PERÍODO DE 01 (UM) DIA				
<b>VALOR TOTAL DO LOTE 2</b>		oitenta e sete mil reais		R\$ 87.000,00	
<b>LOTE 3 - BANHEIROS QUIMICOS</b>					
1	LOCAÇÃO DE BANHEIROS QUÍMICOS PADRAO: INCLUINDO OS MATERIAIS E SERVIÇOS DE MANUTENÇÃO E LIMPEZA COM REMOÇÃO DOS DETRITOS E LÍQUIDOS DIARIAMENTE, INCLUINDO TODA DESPESA DE HOSPEDAGEM E ALIMENTAÇÃO DA EQUIPE. AS DESPESAS DE HOSPEDAGEM E ALIMENTAÇÃO DE TODA EQUIPE, SERÁ POR CONTA DA CONTRATADA. O VALOR UNITÁRIO DE 01 BANHEIRO QUÍMICO POR DIÁRIA	UNID	672	R\$ 120,00	R\$ 80.640,00
<b>VALOR TOTAL DO LOTE 3</b>		oitenta mil, seiscientos e quarenta reais		R\$ 80.640,00	
<b>LOTE 4 - SONORIZAÇÃO E ILUMINAÇÃO</b>					
1	SONORIZAÇÃO DE GRANDE PORTE TIPO 01 - PARA ATRAÇÃO NACIONAL DE MAIOR PORTE - LOCAÇÃO DE SISTEMA DE SOM DE GRANDE PORTE COM 1 MESA DE SOM DIGITAL DE MÍNIMO 56 CANAIS, 24 CAIXAS ACÚSTICAS SUBGRAVES, 24 CAIXAS ACÚSTICAS MÉDIO (TIPO UNE = 2X8), 04 AMPLIFICADORES 5000 RMS, 04 AMPLIFICADORES 3200 RMS, 04 AMPLIFICADORES 1200 RMS, 02 PROCESSADORES DE FREQUÊNCIA, 02 TORRES DE 08 METROS (CADA) PARA SISTEMA LINE, 02 TALHAS 1.5 TON. DE 07 METROS (CADA) PARA SISTEMA FLY, 01 CABO DE 70 M COM 48 VIAS DE CANAIS (INPUT), 01 MAIN POWER 10.000 WATTS PARA 110 V, 02 SIDER. DUPLO ESTÉREO, 01 MESA PM 5B, 5L5, DIG OU SIMILAR (56 CANAIS), 01 PROCESSADOR DE FREQUÊNCIA, MÍNIMO DE 04 MONITORES 800 WATTS PASSIVO, 02 MONITORES 1000 WATTS, 06 CANAIS DE EAR FONE COM 06 FONES PORTA PRO, 01 CUBO DE	DIARIA	22	R\$ 6.000,00	R\$ 132.000,00



PRODUÇÕES

COMISSÃO DE LICITAÇÃO  
Fls. 713  
Rubrica

	<p>GUITARRA DE 200W , 01 CABEÇOTE PARA CONTRABAIXO DE 2000W , 02 MICROFONES SEM FIO, 01 KIT MICROFONE PARA BATERIA TIPO SUPER LUX (09 MICROFONES), 01 KIT MICROFONE PARA SOPRO (03 MICROFONES), 22 MICROFONES, 02 MONITORES DE COMUNICAÇÃO P.A / MONITOR, 02 AMPLIFICADORES 4000 RMS, 04 AMPLIFICADORES 3200 RMS, 02 AMPLIFICADORES 1200 RMS, 12 PEDESTAIS, 08 DIRECT BOX ATIVO, 10 GARRAS LP, 01 BATERIA CORPO.</p> <p>SISTEMA DE AC COMPATÍVEL COM EQUIPAMENTO SOLICITADO COM PROTEÇÃO EMBORRACHADO, COM TENSÃO DE 220 E 110V, ATERRAMENTO COM VARA DE COBRE DE 1,5 METROS</p>				
2	<p>SONORIZAÇÃO DE MEDIO PORTE: LOCAÇÃO DE SISTEMA DE SOM DE MEDIO PORTE COM 1 MESA DE SOM DIGITAL DE MÍNIMO 24 CANAIS, 8 CAIXAS ACÚSTICAS SUBGRAVES, 8 CAIXAS ACÚSTICAS MÉDIO (TIPO LINE = 2X4), 02 AMPLIFICADORES 5000 RMS, 02 AMPLIFICADORES 3200 RMS, 02 AMPLIFICADORES 1200 RMS, 02 PROCESSADORES DE FREQUÊNCIA, 02 TORRES DE 05 METROS (CADA) PARA SISTEMA FLY, 02 TALHAS 1.5 TON. DE 04 METROS (CADA) PARA SISTEMA FLY, 01 CABO DE 70 M COM 28 VIAS DE CANAIS (INPUT), 01 MAIN POWER 10.000 WATTS PARA 110 V, 01 SIDER ESTÉREO, 01 CONSOLE DIGITAL MÍNIMO DE 32 CANAIS, 01 PROCESSADOR DE FREQUÊNCIA, MÍNIMO DE 02 MONITORES 800 WATTS PASSIVO, 02 MONITORES 1000 WATTS, 06 CANAIS DE EAR FONE COM 06 FONES PORTA PRO, 01 CUBO DE GUITARRA DE 200W , 01 CABEÇOTE PARA CONTRABAIXO DE 2000W , 02 MICROFONES SEM FIO, 01 KIT</p>	DIARIA	28	R\$ 4.000,00	R\$ 112.000,00





PRODUÇÕES

COMISSÃO DE LICITAÇÃO  
Fls. 714  
Rubrica

	MICROFONE PARA BATERIA TIPO SUPER LUX (09 MICROFONES), 01 KIT MICROFONE PARA SOPRO (03 MICROFONES ), 16 MICROFONES, 6 MICROFONES DE LAPELA, 4 MICROFONES DE CAPTAÇÃO PRECISA, 02 MONITORES DE COMUNICAÇÃO P.A / MONITOR, 01 AMPLIFICADORES 4000 RMS, 02 AMPLIFICADORES 3200 RMS, 01 AMPLIFICADORES 1200 RMS, 12 PEDESTAIS, 08 DIRECT BOX ATIVO, 01 BATERIA CORPO. SISTEMA DE AC COMPATÍVEL COM EQUIPAMENTO SOLICITADO COM PROTEÇÃO EMBORRACHADO, COM TENSÃO DE 220 E 110V, ATERRAMENTO COM VARA DE COBRE DE 1,5 METROS_				
3	PAINEL DE LED: LOCAÇÃO COM MONTAGEM E DESMONTAGEM DE PAINEL DE LED EM ALTA DEFINIÇÃO (MÍNIMO 37MM), IN DOOR, PARA COMPOSIÇÃO DE CENÁRIO COM SOFTWARE DE APLICAÇÃO DE IMAGEM, COM 32M2, DIVIDIDO OU AGRUPADO EM PAINÉIS 1,0M X 1,0M CADA INCLUINDO TODO MATERIAL, ACESSÓRIOS, PESSOAL TÉCNICO, ESTRUTURA DE SUSTENTAÇÃO, HOSPEDAGEM E ALIMENTAÇÃO DA EQUIPE	DIARIA	20	R\$ 4.000,00	R\$ 80.000,00
4	PAINEL DE LED: LOCAÇÃO COM MONTAGEM E DESMONTAGEM DE PAINEL DE LED EM ALTA DEFINIÇÃO (MÍNIMO 37MM), IN DOOR, PARA COMPOSIÇÃO DE CENÁRIO COM SOFTWARE DE APLICAÇÃO DE IMAGEM, COM 9M2, DIVIDIDO OU AGRUPADO EM PAINÉIS 1,0M X 1,0M CADA INCLUINDO TODO MATERIAL, ACESSÓRIOS, PESSOAL TÉCNICO, ESTRUTURA DE SUSTENTAÇÃO, HOSPEDAGEM E ALIMENTAÇÃO DA EQUIPE	DIARIA	16	R\$ 5.000,00	R\$ 80.000,00
5	SERVIÇO DE LOCAÇÃO DE SISTEMA DE ILUMINAÇÃO DE GRANDE PORTE: 01 MESA CONTROLADORA COMPUTADORIZADA COM: 2048 CANAIS FORNECIDOS EM 04 CONECTORES DMX	DIARIA	20	R\$ 4.000,00	R\$ 80.000,00

Rua Monsenhor Bruno, 1902 sala 19 Aldeota Fortaleza-CE, CEP 60.115-191

Fones: (85) 4105-1017 / (85) 9 9644-4878

CNPJ. 10.880.424/0001-41

F-mail: celsproducoes@hotmail.com



PRODUÇÕES

COMISSÃO DE LICITAÇÃO  
Fis. 715  
Rubrica

	SEPARADOS, 450 PROGRAMAS, BIBLIOTECA COM 600 APARELHOS DE DIVERSAS MARCAS, SOFTWARE INTERNO COM MUITOS ACRÉSCIMOS DE INFORMAÇÕES; 20 REFLETORES PAR LED, 12 MOVES, 6 RIBALTAS, 4 ATÔMICA, 2 MINIGRUT COM 8 LAMPADAS, 01 CANHÃO SEGUIDOR; 02 MÁQUINAS DE FUMAÇA; 03 RACKS COM NO MÍNIMO 12 CANAIS CADA; CABOS E CONEXÕES; 06 REFLETORES ELIPSOIDAL 1000 WATTS, CONFORME DESCRITO ABAIXO: O VALOR UNITÁRIO É REFERENTE Á LOCAÇÃO, MONTAGEM, DESMONTAGEM E OPERAÇÃO DOS EQUIPAMENTOS. AS DESPESAS DE HOSPEDAGEM E ALIMENTAÇÃO DE TODA EQUIPE, SERÁ POR CONTA DA CONTRATADA.				
6	SERVIÇO DE LOCAÇÃO DE 01 (UM) SISTEMA DE ILUMINAÇÃO DE FECHADO (LÂMPADAS - PAR LED; 01 MESA/ COM NO MÍNIMO 36 CANAIS; 6 MONITORES; 2 MINIGRUT; 01 RACK COM NO MÍNIMO 06 CANAIS; CABOS E CONEXÕES; 01 MÁQUINA DE FUMAÇA 01 OPERADOR TÉCNICO. O VALOR UNITÁRIO É REFERENTE Á LOCAÇÃO, MONTAGEM, DESMONTAGEM E OPERAÇÃO DOS EQUIPAMENTOS. AS DESPESAS DE HOSPEDAGEM E ALIMENTAÇÃO DE TODA EQUIPE, SERÁ POR CONTA DA CONTRATADA	DIARIA	16	R\$ 2.500,00	R\$ 40.000,00
<b>VALOR TOTAL DO LOTE 4</b>		quinhentos e vinte e quatro mil reais			R\$ 524.000,00

**LOTE 5 - ATRAÇÕES MUSICAIS, CULTURAIS E ARTISTICAS**

1	CONTRATAÇÃO DE ATRAÇÕES MUSICAIS (ARTISTA/BANDA) DE RENOME REGIONAL MÉDIO PORTE COM RECONHECIMENTO DE PÚBLICO: ESTILO MUSICAL DIVERSIFICADO E REPERTÓRIO DE ACORDO COM O EVENTO, PARA REALIZAÇÃO DE SHOW COM DURAÇÃO MÍNIMA DE 2 (DUAS) HORAS CADA; INCLUINDO AS DESPESAS DE TODA A EQUIPE COM ALIMENTAÇÃO, HOSPEDAGEM, TRANSPORTE, TRANSLADO E CAMARIM.	CACHÊ	21	R\$ 8.000,00	R\$ 168.000,00
---	--	-------	----	--------------	----------------

Rua Monsenhor Bruno, 1902 sala 19 Aldeota Fortaleza-CE, CEP 60.115-191

Fones: (85) 4105-1017 / (85) 9 9644-4878

CNPJ. 10.880.424/0001-41

E-mail: clsproducoes@hotmail.com



2	CONTRATAÇÃO BANDAS DE PEQUENO PORTE: ESTILO MUSICAL E REPERTÓRIO ESTILO MUSICAL DIVERSIFICADO E REPERTÓRIO DE ACORDO COM O EVENTO, PARA REALIZAÇÃO DE SHOW COM DURAÇÃO MÍNIMA DE 2(DUAS) HORAS CADA; NO PERÍODO NOTURNO, INCLUINDO AS DESPESAS DE TODA A EQUIPE COM ALIMENTAÇÃO, HOSPEDAGEM, TRANSPORTE, TRANSLADO E CAMARIM.	CACHÊ	65	R\$ 3.000,00	R\$ 195.000,00
3	CONTRATAÇÃO DE D.J E MUSICA ELETRÔNICA. INCLUINDO AS DESPESAS DE TODA A EQUIPE COM ALIMENTAÇÃO, HOSPEDAGEM, TRANSPORTE, TRANSLADO.	CACHÊ	24	R\$ 500,00	R\$ 12.000,00
4	CONTRATAÇÃO DE BANDA CULTURAL DE MACHINHAS DE CARNAVAL COM ALIMENTAÇÃO, HOSPEDAFEM E TRANSPORTE.	CACHÊ	12	R\$ 1.000,00	R\$ 12.000,00
5	CONTRATAÇÃO DE ESPETÁCULO ARTÍSTICO VOLANTE CARNAVALESCO COM REALEZA CARNAVALESCA (REI E RAINHA DO CARNAVAL), PERSONAGENS CARNAVALESCOS, PORTA ESTANDARTE E 12 BONECOS GIGANTES INCLUINDO PRODUÇÃO ARTÍSTICA, CABELO, MAQUIAGEM, MANIPULADORES DE BONECOS MAQUIAGEM COM ALIMENTAÇÃO, HOSPEDAGEM, TRANSPORTE	CACHÊ	6	R\$ 5.000,00	R\$ 30.000,00
6	CONTRATAÇÃO DE ESPETÁCULO DE PAIXAO DE CRISTO COM 20 ATORES E 6 MÚSICOS INCLUINDO PRODUÇÃO ARTÍSTICA, CENOGRAFIA, MAQUIAGEM, ALIMENTAÇÃO, HOSPEDAGEM E TRANSPORTE	CACHÊ	4	R\$ 5.000,00	R\$ 20.000,00
7	CONTRATAÇÃO DE ESPETÁCULO INFANTIL COM 10 PERSONAGENS, 6 MÚSICOS, 3 PALHAÇOS, 1 MÁGICO, INCLUINDO PRODUÇÃO ARTÍSTICA, CENOGRAFIA, MAQUIAGEM, ALIMENTAÇÃO, HOSPEDAGEM E TRANSPORTE.	CACHÊ	2	R\$ 3.000,00	R\$ 6.000,00
8	CONTRATAÇÃO DE ESPETÁCULO DE CULTURA POPULAR INCLUINDO GRUPO DE CACHE BUMBA MEU BOI COM 30	CACHÊ	2	R\$ 3.000,00	R\$ 6.000,00



**PRODUÇÕES**

COMISSÃO DE LICITAÇÃO  
Fls. 717  
Rubrica

	COMPONENTES + 10 MÚSICOS, 10 ATORES, 10 BAILARINOS, INCLUINDO PRODUÇÃO ARTÍSTICA, CENOGRAFIA, MAQUIAGEM, ALIMENTAÇÃO, HOSPEDAGEM E TRANSPORTE				
9	CONTRATAÇÃO DE ESPETÁCULO ARTÍSTICO-CULTURAL MULTI LINGUAGENS COM CACHÊ TEMÁTICA NATALINA CONTENDO CORAL, QUARTETO VOCAL À CAPELA, ORQUESTRA + 10 ATORES, 10 MÚSICOS, PRESÉPIO VIVO COM 8 PERSONAGENS, PAPAÍ NOEL, INCLUINDO PRODUÇÃO ARTÍSTICA, CENOGRAFIA, MAQUIAGEM, ALIMENTAÇÃO, HOSPEDAGEM E TRANSPORTE	CACHÊ	2	R\$ 3.000,00	R\$ 6.000,00
10	CONTRATAÇÃO DE ESPETÁCULO ARTÍSTICO COM TEMÁTICA CULTURAL COM 10 MODELOS (5 FEMININOS E 5 MASCULINOS), INCLUINDO PRODUÇÃO ARTÍSTICA, CABELO, MAQUIAGEM, CENOGRAFIA, ALIMENTAÇÃO, HOSPEDAGEM E TRANSPORTE	CACHÊ		R\$ 2.000,00	R\$ 0,00
<b>VALOR TOTAL DO LOTE 5</b>		quatrocentos e cinquenta e cinco mil reais			R\$ 455.000,00

**LOTE 6 - APOIO, PRODUÇÃO E FILMAGEM**

1	CONTRATAÇÃO DE PESSOAS PARA REALIZAÇÃO DE SERVIÇO DE APOIO LOGÍSTICO. O VALOR UNITÁRIO DE UMA PESSOA POR DIÁRIA. AS DESPESAS DE HOSPEDAGEM E E ALIMENTAÇÃO DE TODA EQUIPE, SERÁ POR CONTA DA CONTRATADA.	UNID	1554	R\$ 100,00	R\$ 155.400,00
2	PRODUTORA DE EVENTOS DE GRANDE PORTE: CONTRATAÇÃO DE EMPRESA PRODUTORA DE EVENTOS DE CUNHO CULTURAL E DE ESPETÁCULOS ARTÍSTICOS COM EQUIPE DE 20 PROFISSIONAIS, CAPACITADOS COM EXPERIÊNCIA PARA A PRODUÇÃO TOTAL DO EVENTO, DESDE O INICIO ATÉ O TERMINO TOTAL DO EVENTO. PRODUZINDO, COORDENANDO E ORGANIZANDO OS EVENTOS EM TODA SUA TOTALIDADE TANTO NA PARTE DA ESTRUTURA COMO NAS ATRAÇÕES E	SERVIÇO	8	R\$ 3.000,00	R\$ 24.000,00

Rua Monsenhor Bruno, 1902 sala 19 Aldeota Fortaleza-CE, CEP 60.115-191

Fones: (85) 4105-1017 / (85) 9 9644-4878

CNPJ. 10.880.424/0001-41

E-mail: clsproducoes@hotmail.com



**PRODUÇÕES**

COMISSÃO DE LICITAÇÃO  
Fls. 718  
Rubrica

	DEMAIS ATIVIDADES QUE ENVOLVEM O EVENTO.				
3	PRODUTORA DE EVENTOS DE MÉDIO PORTE: CONTRATAÇÃO DE EMPRESA PRODUTORA DE EVENTOS DE CUNHO CULTURAL E DE ESPETÁCULOS ARTÍSTICOS COM EQUIPE DE 10 PROFISSIONAIS, CAPACITADOS COM EXPERIÊNCIA PARA A PRODUÇÃO TOTAL DO EVENTO, DESDE O INICIO ATÉ O TERMINO TOTAL DO EVENTO. PRODUZINDO, COORDENANDO E ORGANIZANDO OS EVENTOS EM TODA SUA TOTALIDADE TANTO NA PARTE DA ESTRUTURA COMO NAS ATRAÇÕES E DEMAIS ATIVIDADES QUE ENVOLVEM O EVENTO.	SERVIÇO	8	R\$ 2.000,00	R\$ 16.000,00
4	SERVIÇO DE FOTOGRAFIA E FILMAGEM (PRODUÇÃO E EDIÇÃO) PARA COBERTURA DO EVENTO INCLUINDO FOTOGRAFIAS DE DRONE, COM 04 (QUATRO) CÓPIAS PARA CADA EVENTO ATRAVÉS DE PEN DRIVER. AS DESPESAS DE MATERIAL UTILIZADO NO SERVIÇO, HOSPEDAGEM E ALIMENTAÇÃO DE TODA EQUIPE, SERÁ POR CONTA DA CONTRATADA.	SERVIÇO	22	R\$ 2.000,00	R\$ 44.000,00
<b>VALOR TOTAL DO LOTE 6</b>		duzentos e trinta e nove mil e quatrocentos reais			R\$ 239.400,00

**LOTE 7 - DIVULGAÇÃO E COMUNICAÇÃO**

1	DIVULGAÇÃO EM RÁDIO FM - CHAMADAS DIÁRIAS DE 30 SEGUNDOS	CHAMADAS	1150	R\$ 20,00	R\$ 23.000,00
2	DIVULGAÇÃO EM CARRO DE SOM VOLANTE NAS RUAS E DISTRITOS DO MUNICÍPIO	HORAS	1800	R\$ 40,00	R\$ 72.000,00
3	LOCAÇÃO DE RÁDIOS COMUNICADORES TIPO TALKABOUT OU SIMILAR, MÍNIMO 12 CANAIS, FONE DE OUVIDO E MICROFONE, BATERIA RECARREGÁVEL DE 10 HORAS DE DURAÇÃO, ALCANCE MÍNIMO DE 8 KM EM ÁREA ABERTA, BOLSA E CARREGADOR INDIVIDUAL.	UNID	460	R\$ 50,00	R\$ 23.000,00
<b>VALOR TOTAL DO LOTE 7</b>		cento e dezoito mil reais			R\$ 118.000,00

**LOTE 8 - SHOW PIROTECNICO**

Rua Monsenhor Bruno, 1902 sala 19 Aldeota Fortaleza-CE, CEP 60.115-191

Fones: (85) 4105-1017 / (85) 9 9644-4878

CNPJ. 10.880.424/0001-41

E-mail: clsproducoes@hotmail.com



1	SHOW PIROTÉCNICO - GRANDE PORTE COM DURAÇÃO DE 10 MINUTOS CONTANDO 4 DISCOVERY DE 4 MINUTOS, 4 TORTA DISCOVERY DE 4 MINUTOS, 12KIT BOMBARDA (7 TUBOS DE 4 POLEGADAS DE 1,5), 2 TORTAS DE 100 TUBOS. ALIMENTAÇÃO, HOSPEDAGEM, INSTALAÇÃO, OPERACIONALIZAÇÃO DESMONTAGEM E MEDIDAS DE SEGURANÇA POR CONTA DA EMPRESA CONTRATADA.	SERVIÇO	4	R\$8.000,00	R\$32.000,00
<b>VALOR TOTAL DO LOTE 8</b>		trinta e dois mil reais			R\$32.000,00
<b>LOTE 9 - CONFEÇÃO DE VELAS E EMBRACAÇÃO PARA REGATAS</b>					
1	CONTRATAÇÃO DE SERVIÇOS DE CONFEÇÃO DE VELAS EM TECIDO 100 POR CENTO ALGODÃO E PINTURAS ARTÍSTICAS TEMÁTICAS DE 60 VELAS DE JANGADAS	SERVIÇO	2	R\$ 24.000,00	R\$ 48.000,00
2	LOCAÇÃO DE BARCOS E BALIZADORES DA REGATA (05 BARCOS C/02 HOMENS EM CADA COM 04 BALIZAS)	SERVIÇO	4	R\$ 1.500,00	R\$ 6.000,00
<b>VALOR TOTAL DO LOTE 9</b>		cinquenta e quatro mil reais			R\$ 54.000,00
<b>VALOR TOTAL DA PROPOSTA:</b>					<b>R\$2.664.940,00</b>

- Valor Global da Proposta:** R\$: 2.664.940,00 (Dois milhões, seiscentos e sessenta e quatro mil, novecentos e quarenta reais)
- FORMA DE PRESTAÇÃO DE SERVIÇO:** Parcelada, conforme solicitações;
- Pagamento:** até 30 (trinta) dias após SERVIÇOS prestados e emissão de Nota Fiscal.
- Validade da proposta:** 60 (sessenta) dias, a partir da data de apresentação da proposta.
- Todas as despesas, inclusive frete, impostos, etc. estão inclusos no preço.
- Declaramos que temos pleno conhecimento, aceitação e cumprimos todas as obrigações contidas no anexo I- Termo de Referência do edital.



**RAZÃO SOCIAL:** CLS PRODUTORA DE EVENTOS E LOCAÇÕES EIRELI  
**CNPJ:** 10.880.424/0001-41  
**INSCRIÇÃO MUNICIPAL:** 485608-2  
**ENDEREÇO:** Rua Monsenhor Bruno, 1902 sala 19 Aldeota Fortaleza/CE, CEP 60.115-191  
**REPRESENTANTE LEGAL:** CÍCERO LIMA DOS SANTOS  
**CPF:** 287.292.258-09  
**E-MAIL:** [clsproducoes@hotmail.com](mailto:clsproducoes@hotmail.com)  
**TEL:** (85) 9 9644-4878  
**RESPONSÁVEL LEGAL PARA ASSINATURA DO CONTRATO:**  
**Nome:** Cícero Lima dos Santos  
**Cargo:** Sócio  
**CPF:** 287.292.258-09  
**RG:** 28.859.120-3  
**Telefone:** (85) 99644.4878

Fortaleza – CE, 21 de fevereiro de 2019

*Cícero Lima dos Santos*

**CLS PRODUTORA DE EVENTOS E LOCAÇÕES EIRELI**

**CÍCERO LIMA DOS SANTOS**

**CPF: 287.292.258-09 | RG: 28.859.120-3**



Reconheço por SEMELHANÇA a firma de  
[3uWuILAS] - CÍCERO LIMA DOS SANTOS

Em testemunho da verdade - Valor Total dos Serviços: R\$ 4,50  
Fortaleza, 22 de Fevereiro de 2019 às 18:04:23 - Código do Ato: 0020

Escrevente Autorizado: **SABRINA INGRID COSTA FREIRE**

VÁLIDO SOMENTE COM SELO DE AUTENTICIDADE



*Handwritten signatures and initials in blue ink.*